

Rete Locale Cure Palliative Milano Ovest

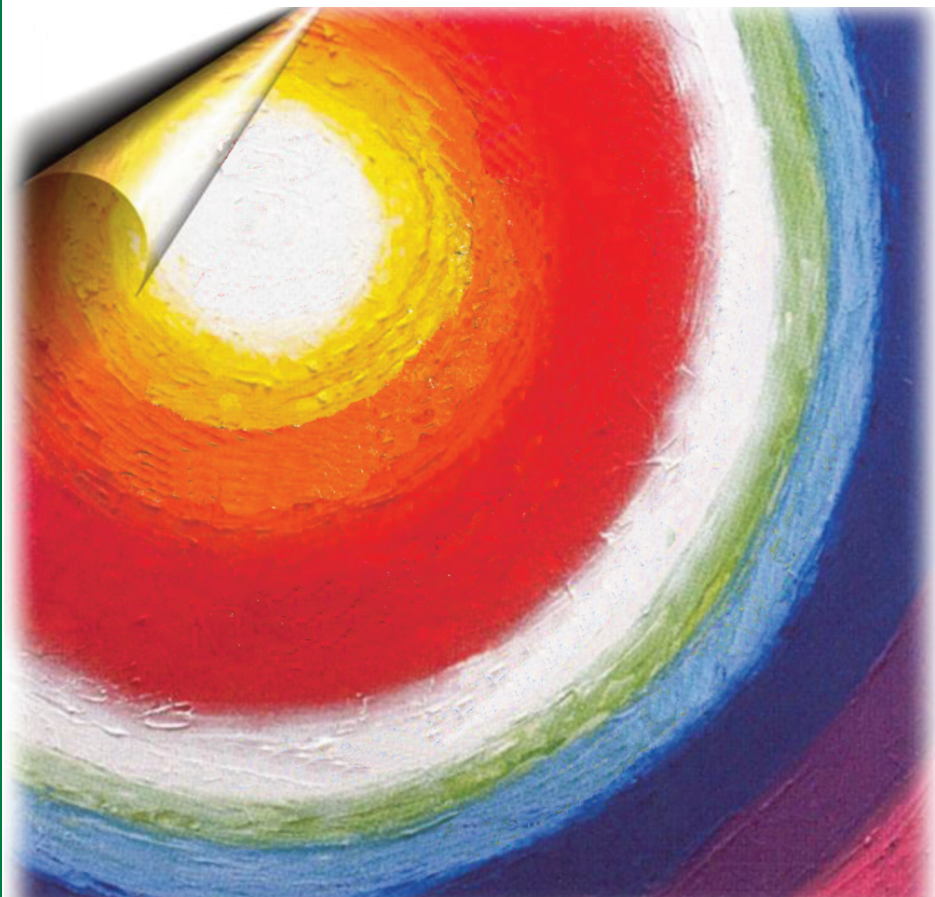

Dipartimento Interaziendale
cure palliative e terapia del dolore

Sistema Socio Sanitario



Regione
Lombardia
ASST Ovest Milanese

Sistema Socio Sanitario



Regione
Lombardia
ASST Rhodense

Noi siamo quello che facciamo quotidianamente.
L'eccellenza dunque non è un'azione, ma un'attitudine.
Aristotele

Questo opuscolo si propone di far conoscere la Rete locale di Cure palliative e Terapia del dolore Milano-Ovest, istituita nel 2013 il cui coordinamento è stato affidata alla ASST-Rhodense.

È una breve presentazione delle strutture che ne fanno parte, dedicata a tutte quelle persone che per motivi di salute si trovano ad affrontare quotidianamente percorsi di cura che attengono alla sfera delle Cure palliative e della Terapia del dolore.

Cure palliative

Per definirle è utile richiamare il significato etimologico dell'aggettivo "palliativo" che ha la sua radice nel sostantivo latino pallium: letteralmente, "mantello".

Si tratta di un approccio che cura e si prende cura della persona, in grado di assicurare al paziente sollievo e protezione dalla sofferenza fisica, psicologica e spirituale.

La legge 38/2010 definisce le cure palliative come l'insieme degli interventi terapeutici, diagnostici e assistenziali, rivolti sia alla persona malata sia al suo nucleo familiare, finalizzati alla cura attiva e totale dei pazienti la cui malattia di base, caratterizzata da un'inarrestabile evoluzione e da una prognosi infausta, non risponde più a trattamenti specifici.

La Società Italiana di Cure Palliative (SICP) definisce le cure palliative come una disciplina che "cura anche quando non si può guarire".

È una medicina che non combatte direttamente le cause della malattia ma ne attenua i sintomi, aiutando la persona a convivere dignitosamente con questa.

Le cure palliative sono un approccio curativo globale: esse mirano a produrre effetti fisici, emozionali, sociali e spirituali per migliorare il benessere e la dignità della persona.

Permettono di assistere il malato e la sua famiglia con competenza e fiducia, indipendentemente dall'età e dalla diagnosi, cercando di rispondere alle esigenze individuali tramite cure adeguate.

Le cure palliative a domicilio

Anche quando un malato è molto grave, le cure necessarie possono essere assicurate al suo domicilio, dove il paziente e la sua famiglia possono meglio godere la pienezza delle relazioni affettive e la consuetudine col proprio ambiente di vita abituale.

I presupposti indispensabili per poter realizzare a domicilio le cure palliative sono:

- un alloggio che garantisca la praticabilità dell'assistenza;
- la presenza di una o più persone (parente, assistente familiare), che possano assicurare la presenza continuativa accanto al malato per le cure assistenziali quotidiane e possano fare da riferimento/collegamento con l'équipe di cure palliative.

La richiesta di cure palliative domiciliare può essere formulata direttamente da un Familiare, dal Medico di Medicina Generale o dal Medico Specialista (es. oncologo, neurologo, nefrologo, ecc.).

L'équipe di cure palliative che ha ricevuto la richiesta di assistenza domiciliare effettua la valutazione del caso, accertando l'effettiva volontà e disponibilità del malato e dei suoi famigliari ad aderire a un programma di cure palliative domiciliari ed eventualmente informando l'assistito sulle altre opzioni assistenziali presenti sul territorio (es. hospice).

Una volta attivata l'assistenza domiciliare, l'équipe garantisce tutte le cure necessarie, assicurando fornitura di presidi, ausili ed anche reperibilità medico-infermieristica 24 ore su 24 per 365 giorni all'anno.

Le cure palliative in hospice

L'hospice, è una struttura residenziale con camere singole dotate di poltrona-letto per l'eventuale pernottamento di un parente-accompagnatore, è un luogo adatto a realizzare le cure palliative quando, per scelta del paziente, per motivi clinici, o per condizioni abitative e familiari l'assistenza continuativa a domicilio non è praticabile.

Le caratteristiche strutturali e organizzative dell'hospice ricreano un ambiente tranquillo e confortevole, che favorisce il mantenimento delle relazioni sociali e parentali in un clima familiare.

Al Dipartimento di Cure Palliative e Terapia del Dolore della Rete Locale di Cure Palliative Milano Ovest afferiscono i cinque hospice situati rispettivamente a: **Abbiategrasso, Cuggiono, Garbagnate Milanese, Limbiate, Magenta.**

Tutte le strutture operano in sinergia con le equipe di cure palliative domiciliari, garantendo, grazie anche alle dimissioni "protette" da/e verso il domicilio la piena continuità assistenziale tra Ospedale e Territorio.

Legge del 15 marzo 2010, n. 38

La legge 38 del 10 marzo 2010 sancisce per tutti i cittadini italiani il diritto fondamentale a potere accedere alle Rete di Cure palliative e di Terapia del dolore.

In essa, fra l'altro, vengono poste quelle basi normative il cui recepimento, in regione Lombardia, ha consentito di deliberare, con la dgr 4610 del 28/12/2012, l'istituzione dei Dipartimenti interaziendali di coordinamento della Rete di Cure palliative. Peculiarità del Dipartimento interaziendale della Rete di Cure palliative Milano Ovest è la compartecipazione al suo interno anche di tutti i soggetti erogatori che costituiscono la Rete di Terapia del dolore.

Questa caratteristica rappresenta un modello unico nella realtà lombarda a prova dell'integrazione fra le due Reti (di Cure Palliative e di Terapia del Dolore), così come previsto anche dalla normativa nazionale vigente.

Di che cosa si occupa

La Rete Locale di Cure Palliative raggruppa i Soggetti erogatori delle attività di Cure Palliative e di Terapia del dolore garantite nei diversi setting assistenziali, a seconda dei bisogni, (Hospice, Day Hospice, Unità di Cure Palliative Domiciliari, Ambulatorio e Consulenza Domiciliare).

Pertanto si propone di offrire la modalità organizzativa più idonea a garantire la presa in carico di quei pazienti che, affetti da malattie inguaribili (oncologiche e non-oncologiche), necessitano di **Cure palliative**; il Dipartimento garantisce inoltre la diagnosi, la cura e la riabilitazione nel **Dolore cronico**.

L'impegno di tutte le competenze professionali e delle risorse reperibili disponibili all'interno del Dipartimento di Cure Palliative e Terapia del Dolore consente di ottenere la massima efficacia e tempestività di cura in un percorso condiviso di continuità assistenziale tra Ospedale e Territorio.

Cos'è il dolore

Spiacevole esperienza sensoriale ed emotiva associata ad un danno tissutale presente o potenziale o descritta come tale dal paziente. Ciascun individuo impara l'uso della parola attraverso l'esperienza legata ad una lesione avvenuta nell'età infantile. *(definizione secondo IASP, International Ass. Study of Pain, 1986)*

Il dolore è dunque un segnale di allarme dell'organismo.

A volte questi segnali non sono strettamente necessari o commisurati ai motivi per cui vengono lanciati.

In alcuni casi il segnale di "dolore" è inviato senza che vi sia alcun trauma o malattia.

Il dolore può essere un alleato o un nemico. La sua insorgenza è comunemente dovuta a lesioni dei tessuti oppure a qualche tipo di malattia.

Non esiste un periodo di tempo oltre il quale un dolore temporaneo diventa cronico. Questo dipende dalla patologia in questione. Di solito, si parla di dolore cronico quando quest'ultimo dura da più di sei mesi, senza che le cure mediche o chirurgiche abbiano apportato sollievo. Il dolore in questo caso si configura come una vera e propria malattia e lo si definisce infatti **Dolore Malattia**.

Come affrontare il dolore cronico

Per riconquistare il controllo sulla propria vita, occorre imparare a combattere il dolore cronico. Anche se il dolore può non essere eliminato completamente, è possibile limitarne l'intensità così da migliorare grandemente la qualità della propria esistenza.

A questo fine si può optare per un approccio multidisciplinare.

I centri di terapia del dolore (Centri Di Primo e Secondo Livello) offrono programmi specialistici e personalizzati per ciascun tipo di patologia dolorosa; il paziente viene aiutato ad affrontare le proprie sofferenze con cure adeguate che migliorano la qualità della vita; trattamenti specifici consentono di riacquisire la capacità di svolgere le normali attività di vita quotidiana.

Centri di riferimento della Rete Locale di Terapia del Dolore sono il Centro Hub di Garbagnate Milanese e il Centro Spoke di Legnano.

La Regione Lombardia da sempre è in prima linea nella lotta contro il dolore e contro la sofferenza inutile, avendo già da tempo favorito a livello locale la costituzione e lo sviluppo delle Reti di Cure Palliative e di Terapia del Dolore. La Rete Locale di Cure Palliative (RLCP) di Milano Ovest in questo contesto rappresenta un nodo essenziale della Rete Regionale, sia per la qualità delle professionalità espresse, che per la numerosità dei Centri erogatori di Cure palliative e di Terapia del dolore che in essa operano.

Terapia del dolore

L'obiettivo della Terapia del Dolore è quello di garantire interventi diagnostici e terapeutici volti a individuare e applicare alle forme morbose croniche idonee e appropriate terapie farmacologiche, chirurgiche, strumentali, psicologiche e riabilitative, fra loro variamente integrate allo scopo di elaborare un idoneo percorso terapeutico per il controllo del dolore.

Per individuare la cura più adatta al trattamento del dolore è necessario l'aiuto di un team multidisciplinare.

La multidisciplinarietà rappresenta lo strumento più idoneo per individuare e trattare la molteplicità dei fattori responsabili del dolore cronico.

L'approccio terapeutico al dolore cronico dovrà essere multimodale potendo avvalersi di terapie farmacologiche, psicologiche, riabilitative, fino a prevedere nei casi più complessi procedure ed interventi di chirurgia antalgica.

STRUTTURA

SERVIZI

LA CASA DEL SOLE

ASSISTENZA DOMICILIARE

Società Cooperativa Sociale ARL

Strada Provinciale, 203 • Noviglio

DIRETTORE DELLA STRUTTURA

Cognome Nome

Recapiti telefonici

Email

Cilluffo Giovanni

02 89126551

coordinamento@lacasadelsole.net

REFERENTI

Per HOSPICE:

Per DOMICILIARE:

Indirizzo Email per comunicazioni di segreteria

Case manager Rete Hospice

(segnare se modifiche)

/

Cilluffo Giovanni

coordinamento@lacasadelsole.net

/

ATTIVITÀ SVOLTA

DOMICILIARE

ZONA COPERTA:

RESTRIZIONE NELLA PRESA IN CARICO

SEDE DEI COLLOQUI DI PRESA IN CARICO:

Nominativo di Riferimento:

Recapito telefonico:

Email:

Note:

SI NO

Milano

SI NO

Via Frà Cristoforo, 14/f - Milano

Melania Sabella

Tel. 02 89126551

coordinamento@lacasadelsole.net

COME RAGGIUNGERE LA SEDE:

Metropolitana Linea Verde fermata Famagosta

Treno FS Centrale Milano e in seguito linea verde metropolitana fermata Famagosta

Automobile tangenziale di Milano uscita Fassagi/Famagosta

STRUTTURA

SERVIZI

FONDAZIONE COLLEONI

ASSISTENZA DOMICILIARE

Via Colleoni, 5 • Castano Primo

DIRETTORE DELLA STRUTTURA

Cognome Nome
Recapiti telefonici
Email

Cerruti Paolo
393 8283052
Paolo.cerruti@fondazionecoleoni.it

REFERENTI

Per HOSPICE:
Per DOMICILIARE:
Indirizzo Email per comunicazioni di segreteria

/
Francesca Baroffio
adi@fondazionecolleoni.it
francesca.baroffio@fondazionecolleoni.it

Case manager Rete Hospice
(segnare se modifiche)

/

ATTIVITÀ SVOLTA

DOMICILIARE

ZONA COPERTA:
RESTRIZIONE NELLA PRESA IN CARICO
SEDE DEI COLLOQUI DI PRESA IN CARICO:
Nominativo di Riferimento:
Recapito telefonico:
Email:
Note:

SI NO

Ovest Milano

SI NO

Via Colleoni, 5 - Castano Primo

Eleonora Voltan

Tel. 392 9827565

eleonora.voltan@fondazionecolleoni.it

COME RAGGIUNGERE LA SEDE:

Automobile da Milano Autostrada Milano - Torino • Uscita a Marcallo/Mesero
Seguire indicazioni per Malpensa • Uscita Castano Sud

Autostrada Laghi Uscita Busto Arsizio

Seguire indicazioni per Malpensa • Uscita Castano Nord

Treno Ferrovie Nord • Linea Milano-Novara

DIPARTIMENTO CURE PALLIATIVE MILANO OVEST • SCHEDE STRUTTURE RETE CURE PALLIATIVE

STRUTTURA

SERVIZI

A.M.P. Paxme

ASSISTENZA DOMICILIARE

Domiciliare Società Cooperativa Sociale
Via I. Rosellini 12 • Milano

DIRETTORE DELLA STRUTTURA

Cognome Nome
Recapiti telefonici
Email

Dott. Jacopo Tagliabue
3312352998
direzionesanitaria@paxme.com

REFERENTI

Per HOSPICE:
Per DOMICILIARE:
Indirizzo Email per comunicazioni di segreteria
Case manager Rete Hospice
(segnare se modifiche)

/
Dott. Jacopo Tagliabue
direzionesanitaria@paxme.com
/

ATTIVITÀ SVOLTA

DOMICILIARE

SI NO

ZONA COPERTA: distretto di Garbagnate (Solaro, Garbagnate, Cesate, Senago, Paderno, Bollate, Baranzate, Novate) e di Rho (Lainate, Arese, Rho, Pogliano Milanese, Vanzago, Pregnana, Cornaredo, Settimo, Pero).

RESTRIZIONE NELLA PRESA IN CARICO
SEDE DEI COLLOQUI DI PRESA IN CARICO:

SI NO
Via Ippolito Rosellini, 12 - Milano
Pietro Renna
Tel. 02 67382785
cure.palliative@paxme.com

Nominativo di Riferimento:
Recapito telefonico:
Email:
Note:

COME RAGGIUNGERE LA SEDE:

Metropolitana Linea Verde fermata Gioia; Linea Gialla fermata Zara; Linea Viola fermate Zara/Isola.
Treno Via Rosellini dista 1 km dalla stazione Ferroviaria di Milano centrale
Stazione FS Milano Porta Garibaldi 1 km.

STRUTTURA

SERVIZI

UCP-DOM LIFE CURE

ASSISTENZA DOMICILIARE

Via S. Pellico, 48 • Monza

DIRETTORE DELLA STRUTTURA

Cognome Nome
Recapiti telefonici
Email

Marco Tovaglieri
3482604257
marco.tovaglieri@sapio.ti

REFERENTI

Per HOSPICE:
Per DOMICILIARE:
Indirizzo Email per comunicazioni di segreteria

/
Nicola Mosca e Barbara Cavalli
nicola.mosca@sapio.it
barbara.cavalli@sapio.it

Case manager Rete Hospice
(segnare se modifiche)

/

ATTIVITÀ SVOLTA

DOMICILIARE

ZONA COPERTA:
RESTRIZIONE NELLA PRESA IN CARICO
SEDE DEI COLLOQUI DI PRESA IN CARICO:
Nominativo di Riferimento:
Recapito telefonico:

SI NO
Ovest Milano e Rhodense
SI NO
Via Boccaccio, 36 - Busto Arsizio
Nicola Mosca e Barbara Cavalli
Tel. 3481509575 3387261921
0331 302664
nicola.mosca@sapio.it
barbara.cavalli@sapio.it

Email:

Note: Nicola Mosca è Care Manager e Responsabile Infermieristico;
Barbara Cavalli è Responsabile Medico e Medico Palliativista Referente Clinico

COME RAGGIUNGERE LA SEDE:

- Autobus** fermata Boccaccio: linea: 1A, 2D, 11R, 55R, 5A, 3S, linea 2 circolare destra e linea 3 circolare sinistra
- Treno** Stazione FF.S.: Piazza Libertà – prendere la linea 2 circolare destra;
Ferrovie Nord: Via Vincenzo Monti – prendere la linea 2 circolare destra
- Automobile** **provenendo dall'autostrada A8:**
prendi l'uscita Castellanza verso Castellanza - Alla rotonda prendi la 1ª uscita e prendi via Saronnese/SP527 - Alla rotonda, prosegui dritto su corso G. Matteotti/via Saronno/SS33 - Alla rotonda prendi la 2ª uscita e prendi via per Busto Arsizio/SS33 - Alla rotonda, prosegui dritto su viale Giuseppe Borri - Svolta a sinistra e prendi via Guido Gozzano - Al piazzale Rodolfo Crespi prendi la 2ª uscita e prendi viale Ippolito Nievo - Alla rotonda prendi la 3ª uscita e prendi via Giovanni Boccaccio.

DIPARTIMENTO CURE PALLIATIVE MILANO OVEST • SCHEDE STRUTTURE RETE CURE PALLIATIVE

STRUTTURA

SERVIZI

VIVISOL S.R.L.

ASSISTENZA DOMICILIARE

Via Gerolamo Borgazzi, 27 • Monza

DIRETTORE DELLA STRUTTURA

Cognome Nome
Recapiti telefonici
Email

Giulio Fumagalli Romario
800990161
adissg@vivisol.it

REFERENTI

Per HOSPICE:
Per DOMICILIARE:
Indirizzo Email per comunicazioni di segreteria
Case manager Rete Hospice
(segnare se modifiche)

/
Dr. F.P. D'Ostuni - Inf. E. Gallone
adissg@vivisol.it
Dr. F.P. D'Ostuni - Inf. E. Gallone

ATTIVITÀ SVOLTA

DOMICILIARE

SI NO

ZONA COPERTA: ASST Nord Milano, ASST Grande Ospedale Niguarda, ASST Fatebenefratelli Sacco, ASST Santi Paolo e Carlo, ASST Rhodense, ASST Melegnano-Martesana

RESTRIZIONE NELLA PRESA IN CARICO

SI NO

SEDE DEI COLLOQUI DI PRESA IN CARICO:

Sede Operativa Vivisol
Via Daniele Manin, 167 - Sesto San Giovanni
Inf. Elena Gallone
Tel. 800990161
adissg@vivisol.it

Nominativo di Riferimento:

Recapito telefonico:

Email:

Note:

COME RAGGIUNGERE LA SEDE:

Automobile

Provenendo da Torino - autostrada A4 Torino/Venezia

all'altezza del km.136 proseguire diritto in direzione dello Svincolo di Milano Est - Dopo 3 chilometri seguire le indicazioni per A52/Tangenziale Nord - Uscire allo svincolo Sesto San Giovanni Sud - Dopo 100 metri svoltare a destra su via Giuseppe di Vittorio - Proseguire dritto per altri 150 metri e svoltare su via Daniele Manin.

Provenendo da Venezia - autostrada A4 Venezia/Torino

all'altezza del chilometro 230 proseguire diritto e prendere lo svincolo A51/Tangenziale EST - Continuare sulla Tangenziale est per 7 chilometri - Uscire dalla tangenziale seguendo l'indicazione Cologno monzese - Proseguire su Viale Spagna fino alla rotatoria - Prendere la prima uscita su via Felice Cavallotti - Dopo 100 metri proseguire diritto su via Giuseppe di Vittorio - Proseguire dritto per altri 150 metri e svoltare su via Daniele Manin.

Provenendo da Cologno Monzese centro:

da via Roma girare a destra su via Alessandro Manzoni - Continuare diritto fino a Piazza Mentana - Su piazza Mentana girare a sinistra su viale Marche - Dopo 600 metri girare a destra su via Felice Cavallotti - Dopo 100 metri proseguire diritto su via Giuseppe di Vittorio - Proseguire dritto per altri 150 metri e svoltare su via Daniele Manin.

DIPARTIMENTO CURE PALLIATIVE MILANO OVEST • SCHEDE STRUTTURE RETE CURE PALLIATIVE

STRUTTURA

SERVIZI

CENTRO MEDICO CAMEDI

ASSISTENZA DOMICILIARE

Via San Gregorio, 3B • Milano

DIRETTORE DELLA STRUTTURA

Cognome Nome /
Recapiti telefonici /
Email /

REFERENTI

Per HOSPICE: /
Per DOMICILIARE: Inf. Laura Terenghi
Indirizzo Email per comunicazioni di segreteria infermieri@camedì.it
Case manager Rete Hospice /
(segnare se modifiche)

ATTIVITÀ SVOLTA

DOMICILIARE

SI NO

ZONA COPERTA: Milano Città e tutta la Lombardia (Milano, Cremona, Brescia, Bergamo, Varese, Pavia, Monza Brianza)

RESTRIZIONE NELLA PRESA IN CARICO

SI NO

SEDE DEI COLLOQUI DI PRESA IN CARICO:

Centro Medico Camedì
Via San Gregorio, 3 - Milano
Inf. Laura Terenghi
Tel. 02 29520264
direzione@camedì.it
operativoadi@camedì.it
adi@camedì.it
accreditamenti@camedì.it

Nominativo di Riferimento:

Recapito telefonico:

Email:

Note:

COME RAGGIUNGERE LA SEDE:

Metropolitana Linea MM1 (rossa) fermata Porta Venezia

Autobus Linea 81

DIPARTIMENTO CURE PALLIATIVE MILANO OVEST • SCHEDE STRUTTURE RETE CURE PALLIATIVE

STRUTTURA

SERVIZI

ASST SANTI PAOLO E CARLO

ASSISTENZA DOMICILIARE

AO San Paolo - Via Di Rudini, 8 - Milano

AO San Carlo - Via S. Pio II, 3 - Milano

DIRETTORE DELLA STRUTTURA

Cognome Nome /

Recapiti telefonici /

Email /

REFERENTI

Per HOSPICE: /

Per DOMICILIARE: San Carlo e San Paolo
Dott. Marco Pirovano,
Psicologo Andrea Passoni

Indirizzo Email per comunicazioni di segreteria /

Case manager Rete Hospice /

(segnare se modifiche)

ATTIVITÀ SVOLTA

DOMICILIARE SI NO

ZONA COPERTA: San Carlo - San Paolo - Rozzano in casi eccezionali Corsico e Pero

RESTRIZIONE NELLA PRESA IN CARICO SI NO

SEDE DEI COLLOQUI DI PRESA IN CARICO: Servizio di Cure Palliative San Carlo
Via San Pio II, 3 - 4° piano sezione D
(UOC di Oncologia)

San Paolo
Via Di Rudini, 8 - 1° piano del blocco B
Dott. Marco Pirovano,

Psicologo Andrea Passoni

02 40222105/2118/2625

Recapito telefonico: /

Email: /

Note: /

COME RAGGIUNGERE LA SEDE:

Ospedale San Paolo

Metropolitana Linea MM2 (verde) fermata Famagosta

Autobus Linea 98 e 71 (fermata Ospedale San Paolo)

Ospedale San Carlo

Autobus Linea 49 fermata via S. Giusto-Ospedale San Carlo

Linea 78 fermata Ospedale San Carlo

DIPARTIMENTO CURE PALLIATIVE MILANO OVEST - SCHEDE STRUTTURE RETE CURE PALLIATIVE

STRUTTURA

SERVIZI

C.S.A.P.

ASSISTENZA DOMICILIARE

Cooperativa Servizi alla Persona a r.l.

Via Mameli, 1 - Cardano al Campo

DIRETTORE DELLA STRUTTURA

Cognome Nome /

Recapiti telefonici /

Email /

REFERENTI

Per HOSPICE: /

Per DOMICILIARE: /

Indirizzo Email per comunicazioni di segreteria /

Case manager Rete Hospice /

(segnare se modifiche)

ATTIVITÀ SVOLTA

DOMICILIARE

ZONA COPERTA:

SI NO

Rozzano, Corsico, Cesano Boscone,
Trezzano sul Naviglio, Rozzano

RESTRIZIONE NELLA PRESA IN CARICO

SI NO

SEDE DEI COLLOQUI DI PRESA IN CARICO:

/

Nominativo di Riferimento:

/

Recapito telefonico:

02 82243004

Email:

adi@csap.coop

Note:

COME RAGGIUNGERE LA SEDE:

STRUTTURA

SERVIZI

UOC CURE PALLIATIVE HOSPICE E TERAPIA DEL DOLORE

ASSISTENZA DOMICILIARE
HOSPICE

Via G. Badi, 2 • Cuggiono

DIRETTORE DELLA STRUTTURA

Cognome Nome
Recapiti telefonici
Email

Dott. Castiglioni Claudia
02 9733008 3356994970
claudia.castiglioni@asst-ovestmi.it

REFERENTI

Per HOSPICE:

Hospice Magenta Dott. Anna Bagliani
Hospice Cuggiono Dott. Sabina Oldani
Dott. Camiciotti Livia
Cure.palliative@asst-ovestmi.it
/

Per DOMICILIARE:

Indirizzo Email per comunicazioni di segreteria
Case manager Rete Hospice
(segnare se modifiche)

ATTIVITÀ SVOLTA

HOSPICE

ZONA COPERTA:

RESTRIZIONE NELLA PRESA IN CARICO

SEDE DEI COLLOQUI DI PRESA IN CARICO:

Nominativo di Riferimento:

Recapito telefonico:

Email:

Note:

SI NO

/

SI NO

ambulatori colloqui UCPDOM pad 29

Gabriella Fedullo

02 9733266/267

Cure.palliative@asst-ovestmi.it

DOMICILIARE

ZONA COPERTA: Asst Ovest Milanese e zone limitrofe (Asst Valle Olona - Asst Rhodense)

RESTRIZIONE NELLA PRESA IN CARICO

SEDE DEI COLLOQUI DI PRESA IN CARICO:

Nominativo di Riferimento:

Recapito telefonico:

Email:

Note:

SI NO

SI NO

ambulatori colloqui UCPDOM pad 29

Gabriella Fedullo

3346455018

Cure.palliative@asst-ovestmi.it

COME RAGGIUNGERE LA SEDE:

- Autobus** Stazione FFSS di Magenta (linea Ferrovia Milano - Torino). Proseguire in autobus ATM per Cuggiono
- Treno** Stazione Ferrovie Nord di Castano Primo, poi proseguire in autobus Atimon per Cuggiono
- Automobile**
- Autostrada A4 Milano - Torino uscita Boffalora per Casate /Cuggiono
 - Statale 11 Milano Novara a Magenta deviazione per Marcallo – Mesero – Inveruno-Cuggiono

DIPARTIMENTO CURE PALLIATIVE MILANO OVEST • SCHEDE STRUTTURE RETE CURE PALLIATIVE

STRUTTURA

SERVIZI

**UNITÀ DI CURE PALLIATIVE DOMICILIARI CON HOSPICE
E CENTRO HUB REGIONALE DI TERAPIA DEL DOLORE**

**ASSISTENZA DOMICILIARE
HOSPICE**

Viale Forlanini, 95 • Garbagnate Milanese

DIRETTORE DELLA STRUTTURA

Cognome Nome
Recapiti telefonici Segreteria

Dott. Michele Sofia
02 994302769
Hospice 02 994302735
UCP DOM 02 994305100
msofia@asst-rhodense.it

Email

REFERENTI

Per HOSPICE:

Dott. Angelini Carlo
Dott.ssa Carmen Toia
Dott. Angelini Carlo
Dott.ssa Carmen Toia
garcurepal@asst-rhodense.it
Rossi Cristiana Maria

Per DOMICILIARE:

Indirizzo Email per comunicazioni di segreteria
Case manager Rete Hospice
(segnare se modifiche)

ATTIVITÀ SVOLTA

HOSPICE

ZONA COPERTA:
RESTRIZIONE NELLA PRESA IN CARICO
SEDE DEI COLLOQUI DI PRESA IN CARICO:
Nominativo di Riferimento:
Recapito telefonico:
Email:
Note:

SI NO
/
SI NO
Viale Forlanini, 95 - Garbagnate M.se
Dott.ssa Carmen Toia
02 994302735
mctoia@asst-rhodense.it

DOMICILIARE

ZONA COPERTA:
RESTRIZIONE NELLA PRESA IN CARICO
SEDE DEI COLLOQUI DI PRESA IN CARICO:

SI NO
Bollate - Rho - Garbagnate Milanese
SI NO
Cure palliative Domiciliari Ospedale di
Bollate - Cure palliative Domiciliari Ospedale
di Rho
Dott. Angelini Carlo
Dott.ssa Carmen Toia
02 994302735
garcurepal@asst-rhodense.it

Nominativo di Riferimento:

Recapito telefonico:
Email:
Note:

COME RAGGIUNGERE LA SEDE:

Treno/Autobus con Trenord da Milano Cadorna direzione Saronno: scendere alla stazione di Garbagnate e utilizzare l'autobus Air Pulmann (Linea Z120)
Automobile Autostrada Milano Laghi: uscita Arese (se direzione Laghi) o uscita Lainate (se direzione Milano) quindi seguire le indicazioni per Garbagnate

DIPARTIMENTO CURE PALLIATIVE MILANO OVEST • SCHEDE STRUTTURE RETE CURE PALLIATIVE

STRUTTURA

SERVIZI

HOSPICE DI ABBIATEGRASSO

(In Cammino Società Cooperativa Sociale)

Via Dei Mille, 8/10 • Abbiategrasso

ASSISTENZA DOMICILIARE HOSPICE

DIRETTORE DELLA STRUTTURA

Cognome Nome
Recapiti telefonici
Email

Luca Moroni
3298317768
lmoroni@hospicediabbiategrasso.it

REFERENTI

Per HOSPICE:

Clarissa Florian
Norma Pellegatta
Clarissa Florian
Katia Mangiarotti
assistenza@hospicediabbiategrasso.it
info@hospicediabbiategrasso.it
/

Per DOMICILIARE:

Indirizzo Email per comunicazioni di segreteria

Case manager Rete Hospice
(segnare se modifiche)

ATTIVITÀ SVOLTA

HOSPICE

ZONA COPERTA:

RESTRIZIONE NELLA PRESA IN CARICO

SEDE DEI COLLOQUI DI PRESA IN CARICO:

Nominativo di Riferimento:

Recapito telefonico:

Email:

Note:

SI NO

/

SI NO

Via dei Mille, 8/10 - Abbiategrasso

Patrizia Tortora

02 94963802

assistenza@hospicediabbiategrasso.it

DOMICILIARE

ZONA COPERTA: ASST Ovest Milano (prioritariamente distretti di Abbiategrasso e Magenta)

RESTRIZIONE NELLA PRESA IN CARICO

SEDE DEI COLLOQUI DI PRESA IN CARICO:

Nominativo di Riferimento:

Recapito telefonico:

Email:

Note:

SI NO

SI NO

Via dei Mille 8/10 - Abbiategrasso

Serena Iacopinelli

02 94963802

assistenza@hospicediabbiategrasso.it

COME RAGGIUNGERE LA SEDE:

Autobus Autolinee STAV

Treno Linea Milano - Mortara

Automobile da nord: A4 Milano - Torino, uscita Marcallo Mesero;
da sud: statale 526 da Pavia collegata con A7;
da Milano: tang. Ovest, uscita Lorenteggio prendere S.S 494.

DIPARTIMENTO CURE PALLIATIVE MILANO OVEST • SCHEDE STRUTTURE RETE CURE PALLIATIVE

STRUTTURA

SERVIZI

HOSPICE DI LAINATE

Via Marche, 72 • Lainate

ASSISTENZA DOMICILIARE HOSPICE

DIRETTORE DELLA STRUTTURA

Cognome Nome
Recapiti telefonici
Email

Giuseppe Biancofiore
02 93796175
hospice.lainate@elleuno.it

REFERENTI

Per HOSPICE:
Per DOMICILIARE:
Indirizzo Email per comunicazioni di segreteria
Case manager Rete Hospice
(segnare se modifiche)

Marika Fanelli
/
hospice.lainate@elleuno.it
Marika Fanelli

ATTIVITÀ SVOLTA

HOSPICE

ZONA COPERTA:

RESTRIZIONE NELLA PRESA IN CARICO

SEDE DEI COLLOQUI DI PRESA IN CARICO:

Nominativo di Riferimento:

Recapito telefonico:

Email:

Note:

SI NO

/

SI NO

Via Marche, 74 - Lainate
segreteria Melissa Frieri
Ass. Sociale Amadio Totis
02 93796175
hospice.lainate@elleuno.it

DOMICILIARE

ZONA COPERTA:

RESTRIZIONE NELLA PRESA IN CARICO

SEDE DEI COLLOQUI DI PRESA IN CARICO:

Nominativo di Riferimento:

Recapito telefonico:

Email:

Note:

SI NO

Ovest Milano

SI NO

/

/

/

/

COME RAGGIUNGERE LA SEDE:

Metropolitana da MILANO prendere la linea M1 rossa direzione Rho Fiera, scendere alla fermata Lampugnano poi prendere il Bus Z617 e scendere alla prima fermata Lainate (autostrada), da lì a piedi si raggiunge la struttura che si trova a poche centinaia di metri.

Autobus da Rho prendere la linea Z113 e scendere alla fermata di Lainate (autostrada), da lì a piedi si raggiunge la struttura che si trova a poche centinaia di metri.

Treno da MILANO stazione PORTA GARIBALDI prendere il treno S5/S6, fermata Rho e poi prendere l'autobus Z113 e scendere alla fermata Lainate (autostrada), da lì a piedi si raggiunge la struttura che si trova a poche centinaia di metri.

Automobile autostrada A8 Milano Varese uscita Lainate, alla rotonda prendere la 4° uscita e alla rotonda successiva prendere la prima uscita. Posteggio libero di fronte in via marche all'esterno di fronte all'ingresso della struttura

DIPARTIMENTO CURE PALLIATIVE MILANO OVEST • SCHEDE STRUTTURE RETE CURE PALLIATIVE

STRUTTURA

SERVIZI

ASSOCIAZIONE VIDAS

Via Ojetti, 66 • Milano

ASSISTENZA DOMICILIARE
HOSPICE

DIRETTORE DELLA STRUTTURA

Cognome Nome
Recapiti telefonici
Email

Giada Lonati
02 3008081
giada.lonati@vidas.it
accoglienza@vidas.it
assistenti.sociali@vidas.it

REFERENTI

Per HOSPICE:
Per DOMICILIARE:
Indirizzo Email per comunicazioni di segreteria

Alberto Grossi
Alberto Grossi
accoglienza@vidas.it
accreditamento@vidas.it
assistenti.sociali@vidas.it
Alberto Grossi, Giuseppe Fiorani,
Chiara Sassi, Chiara tagliabue, Elisa Merullo

Case manager Rete Hospice
(segnare se modifiche)

ATTIVITÀ SVOLTA

HOSPICE

SI NO

HOSPICE PEDIATRICO

SI NO

ZONA COPERTA:

/

RESTRIZIONE NELLA PRESA IN CARICO

SI NO

SEDE DEI COLLOQUI DI PRESA IN CARICO:

CASA VIDAS - Via Ojetti, 66 - Milano

Nominativo di Riferimento:

Alberto Grossi

Recapito telefonico:

02 3008081

Email:

assistenti.sociali@vidas.it

Note:

DOMICILIARE

SI NO

ZONA COPERTA: ASST Milano Città Metropolitana, ASST Nord Milano, ASST Melegnano e Martesana, ASST Rhodense, ASST Ovest Milanese (ad eccezione dei comuni degli ex distretti sanitari di Castano Primo, Garbagnate Milanese e Legnano), ASST Monza (ad eccezione dei comuni ex distretti sanitari di Carate Brianza, Seregno e Vimercate).

RESTRIZIONE NELLA PRESA IN CARICO

SI NO

SEDE DEI COLLOQUI DI PRESA IN CARICO:

CASA VIDAS - Via Ojetti, 66 - Milano

Nominativo di Riferimento:

Alberto Grossi

Recapito telefonico:

02 3008081

Email:

assistenti.sociali@vidas.it

Note:

COME RAGGIUNGERE LA SEDE:

Metropolitana MM1 - linea rossa direzione Rho fiera - fermata Bonola

Autobus Linea 40 capolinea - linee 64, 68, 69 fermata Bonola

Automobile Tangenziale nord A4 uscita Viale Certosa

DIPARTIMENTO CURE PALLIATIVE MILANO OVEST • SCHEDE STRUTTURE RETE CURE PALLIATIVE

STRUTTURA

SERVIZI

**UOC CURE PALLIATIVE
FATEBENEFRAELLI - SACCO**

**ASSISTENZA DOMICILIARE
HOSPICE**

Presidio Sacco - Via G.B. Grassi, 74 - Milano

DIRETTORE DELLA STRUTTURA

Cognome Nome /
Recapiti telefonici /
Email /

REFERENTI

Per HOSPICE: Dott.ssa Maria Eugenia Damiani
Per DOMICILIARE: Dott.ssa Maria Eugenia Damiani
Inf. Giulio Sanseverino
Indirizzo Email per comunicazioni di segreteria /
Case manager Rete Hospice /
(segnare se modifiche)

ATTIVITÀ SVOLTA

HOSPICE

ZONA COPERTA: SI NO
Comune di Milano:
ZONA ovest 7 - ZONA nord ovest 8
RESTRIZIONE NELLA PRESA IN CARICO SI NO
SEDE DEI COLLOQUI DI PRESA IN CARICO: Hospice Oncologico Santa Francesca Cabrini
Via G.B. Grassi, 74 - Milano
Padiglione 21
Nominativo di Riferimento: Dott.ssa Maria Eugenia Damiani
Recapito telefonico: 02 23904.4072 - 02 3904.2606
Email: /
Note:

DOMICILIARE

ZONA COPERTA: SI NO
Comune di Milano:
ZONA ovest 7 - ZONA nord ovest 8
RESTRIZIONE NELLA PRESA IN CARICO SI NO
SEDE DEI COLLOQUI DI PRESA IN CARICO: Hospice Oncologico
Via G.B. Grassi, 74 - Milano
Padiglione 21
Nominativo di Riferimento: Dott.ssa Maria Eugenia Damiani
Inf. Giulio Sanseverino
Recapito telefonico: 02 3904.2606
Email: /
Note:

COME RAGGIUNGERE LA SEDE:

Tram Linea 12 o 19 direzione Roserio