

Sistema Socio Sanitario



Regione  
Lombardia

ATS Milano  
Città Metropolitana

# Collegio dei Sindaci

**28 novembre 2022**

---

# Agenda

1. Elezione Presidente del Collegio dei Sindaci
2. Elezione Vice Presidente del Collegio dei Sindaci
3. Proposta Regolamento Collegio dei Sindaci
4. Andamento Epidemiologico
5. Campagna vaccinale
6. Attuazione LR 22/2021
  - a. Stato di attuazione PNRR e allocazione servizi sociali
  - b. Situazione Cure Primarie
7. Varie ed eventuali

# Daily new confirmed COVID-19 cases per million people

7-day rolling average. Due to limited testing, the number of confirmed cases is lower than the true number of infections.

LINEAR LOG

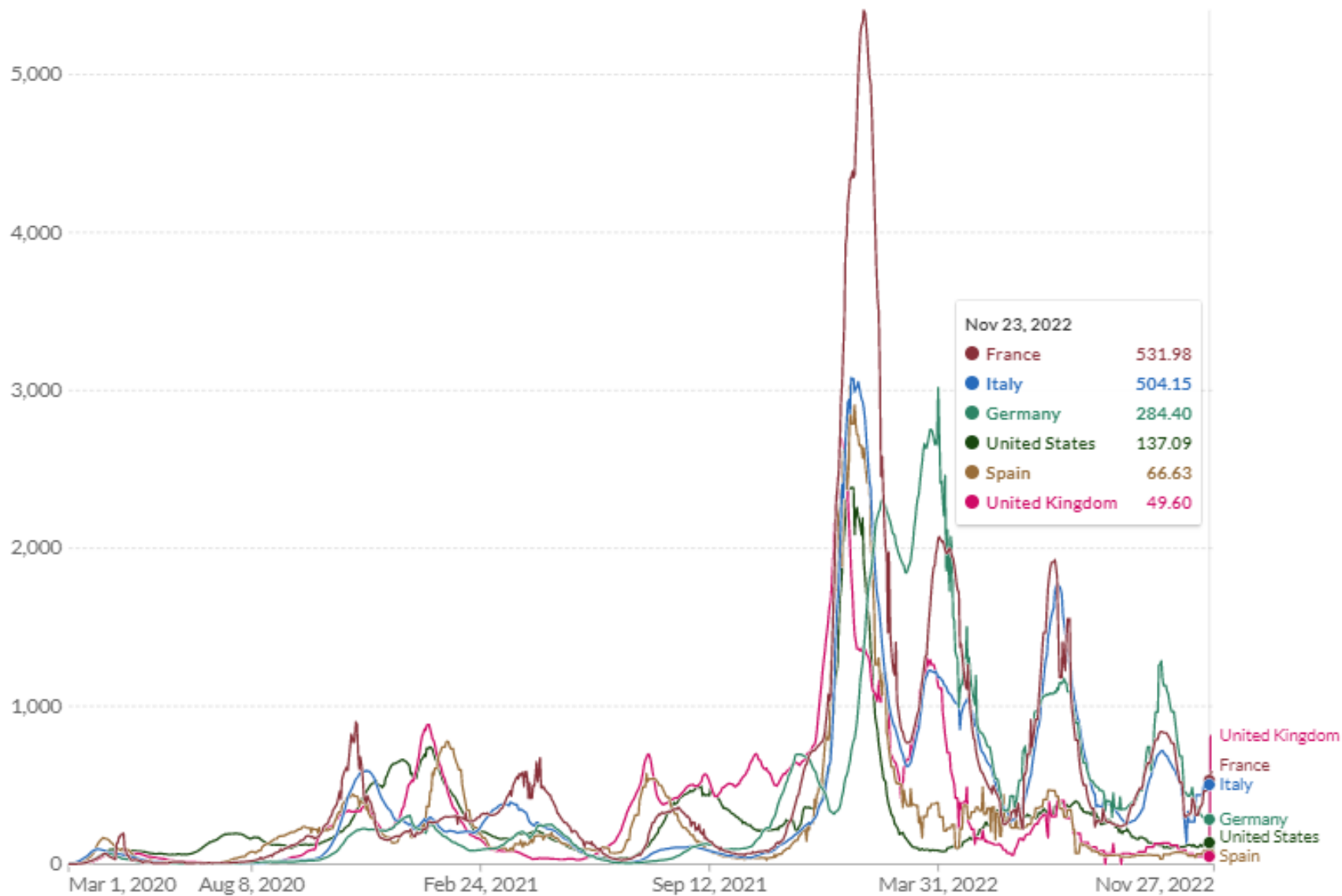

Source: Johns Hopkins University CSSE COVID-19 Data

CC BY

▶ Jan 28, 2020 — ○ Nov 27, 2022

LINEAR

LOG

Align axis scales

■ France ■ Germany ■ Italy ■ Spain ■ United Kingdom ■ United States

### New cases (per 1M)

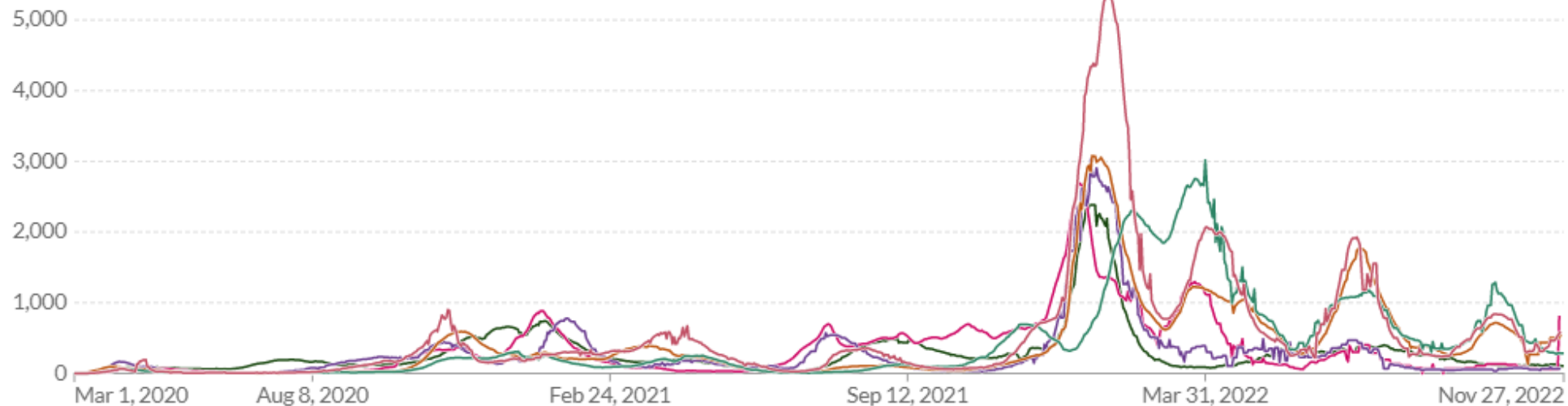

### New deaths (per 1M)

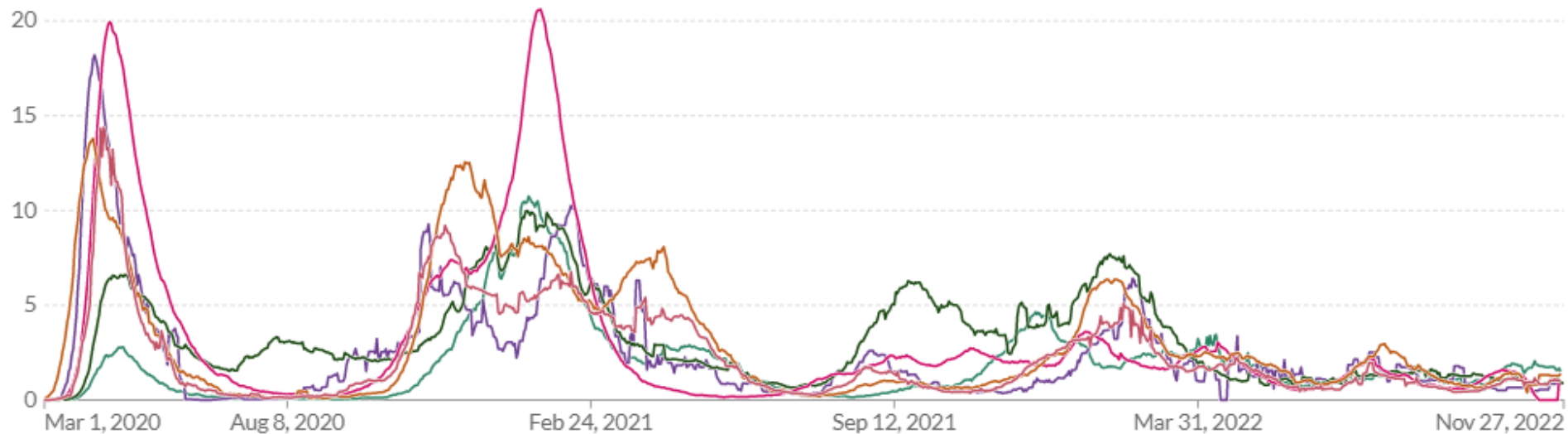

Source: Johns Hopkins University CSSE COVID-19 Data

CC BY

▶ Jan 28, 2020



Nov 27, 2022

# SARS-CoV-2 sequences by variant, Sep 26, 2022

The share of analyzed sequences in the preceding two weeks that correspond to each variant group.

Alpha Beta Gamma Delta Omicron (BA.1) Omicron (BA.2) Omicron (BA.4) Omicron (BA.5) Omicron (BA.2.12.1) Omicron (BA.2.75) Others

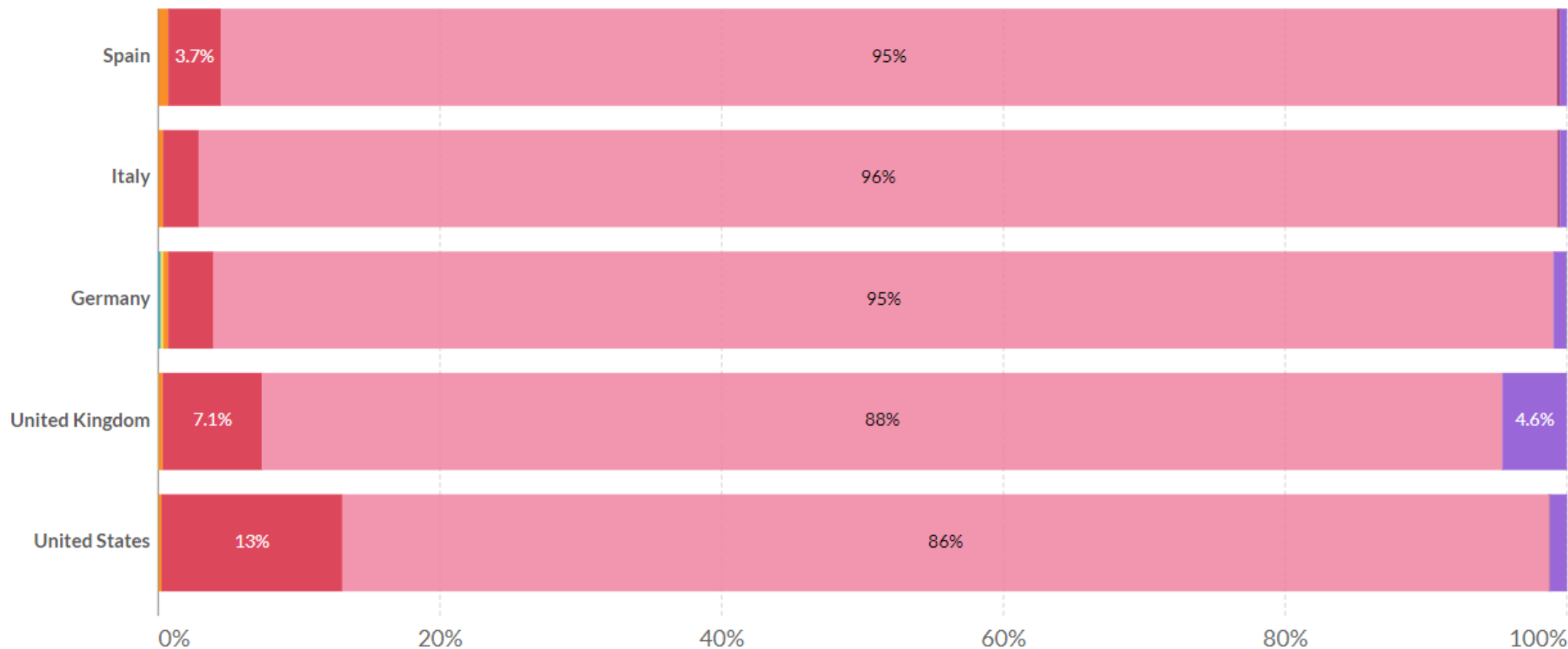

Source: GISAID, via CoVariants.org

Note: This share may not reflect the complete breakdown of cases, since only a fraction of all cases are sequenced. Recently-discovered or actively-monitored variants may be overrepresented, as suspected cases of these variants are likely to be sequenced preferentially or faster than other cases.

CC BY

▶ May 11, 2020

○ Sep 26, 2022

# SARS-CoV-2 sequences by variant, Nov 21, 2022

The share of analyzed sequences in the preceding two weeks that correspond to each variant group.

- Alpha
- Beta
- Gamma
- Delta
- Omicron (BA.2)
- Omicron (BA.1)
- Omicron (BA.5)
- Omicron (BA.4)
- Omicron (BA.2.12.1)
- Omicron (BA.2.75)
- Omicron (BQ.1)
- Omicron (XBB)
- Recombinant
- Others

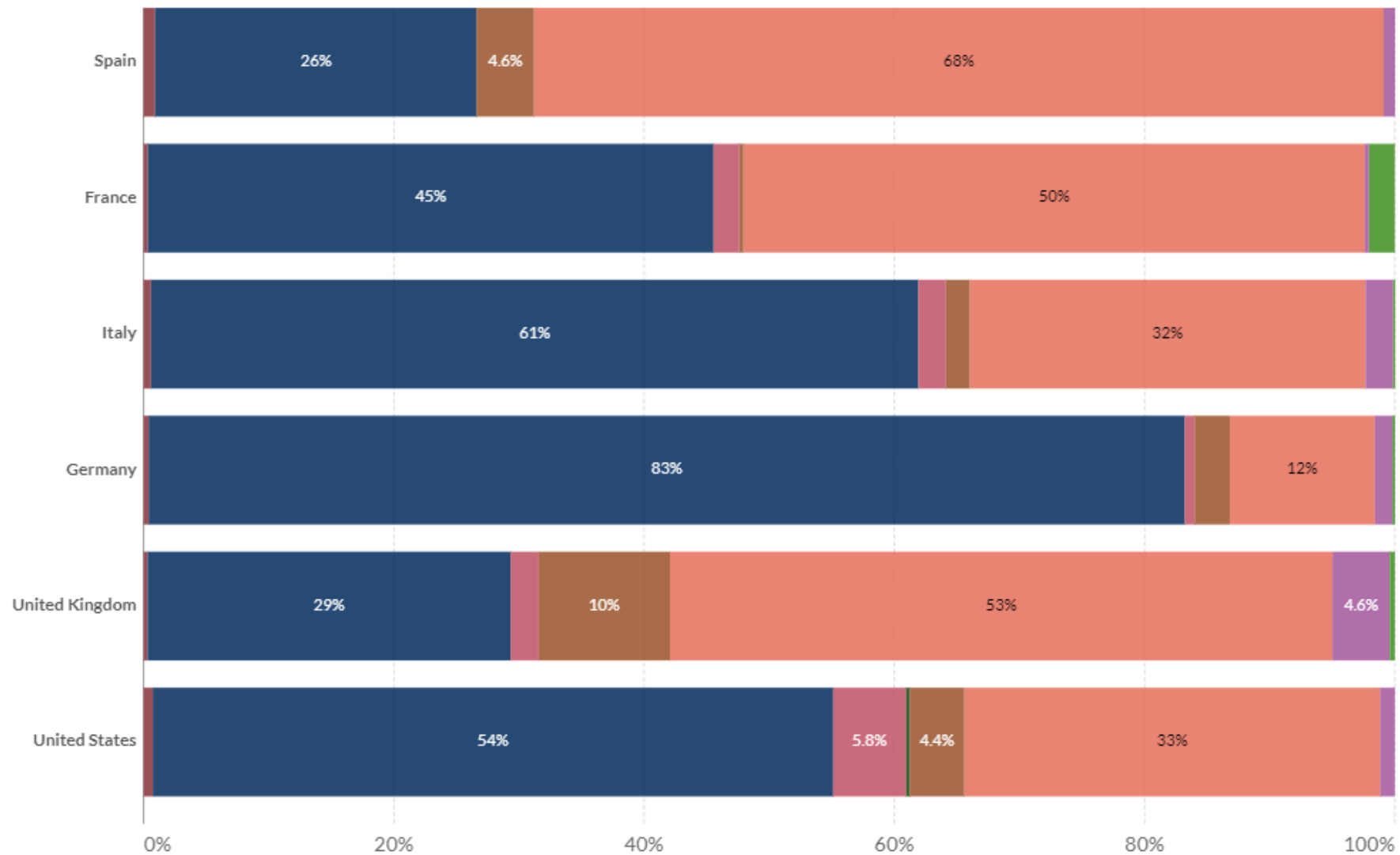

Source: GISAID, via CoVariants.org

Note: This share may not reflect the complete breakdown of cases, since only a fraction of all cases are sequenced. Recently-discovered or actively-monitored variants may be overrepresented, as suspected cases of these variants are likely to be sequenced preferentially or faster than other cases.

CC BY

# Andamento del numero di casi settimanale e dei tassi di incidenza dei casi per settimana per 100.000 abitanti

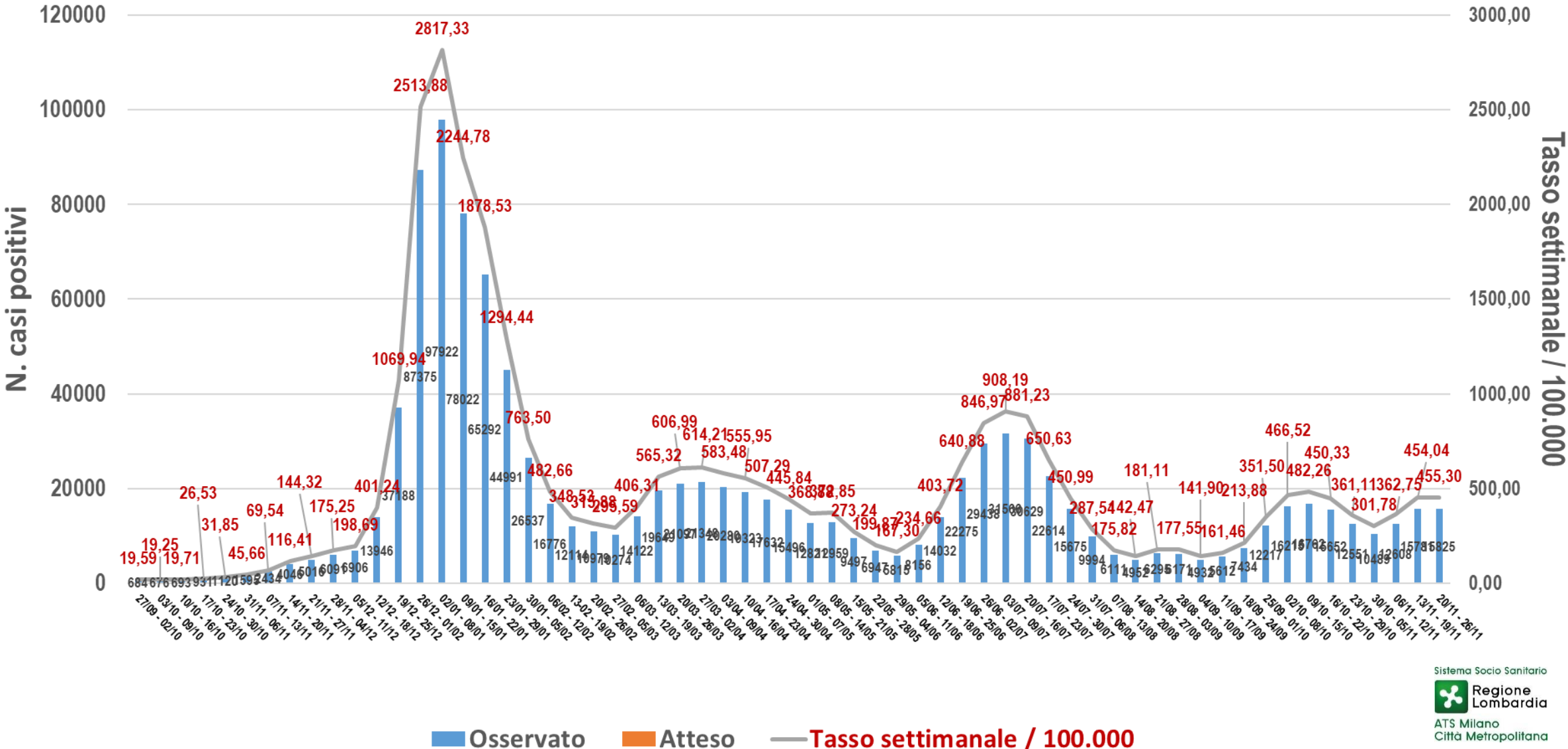

# Andamento del numero di casi giornaliero

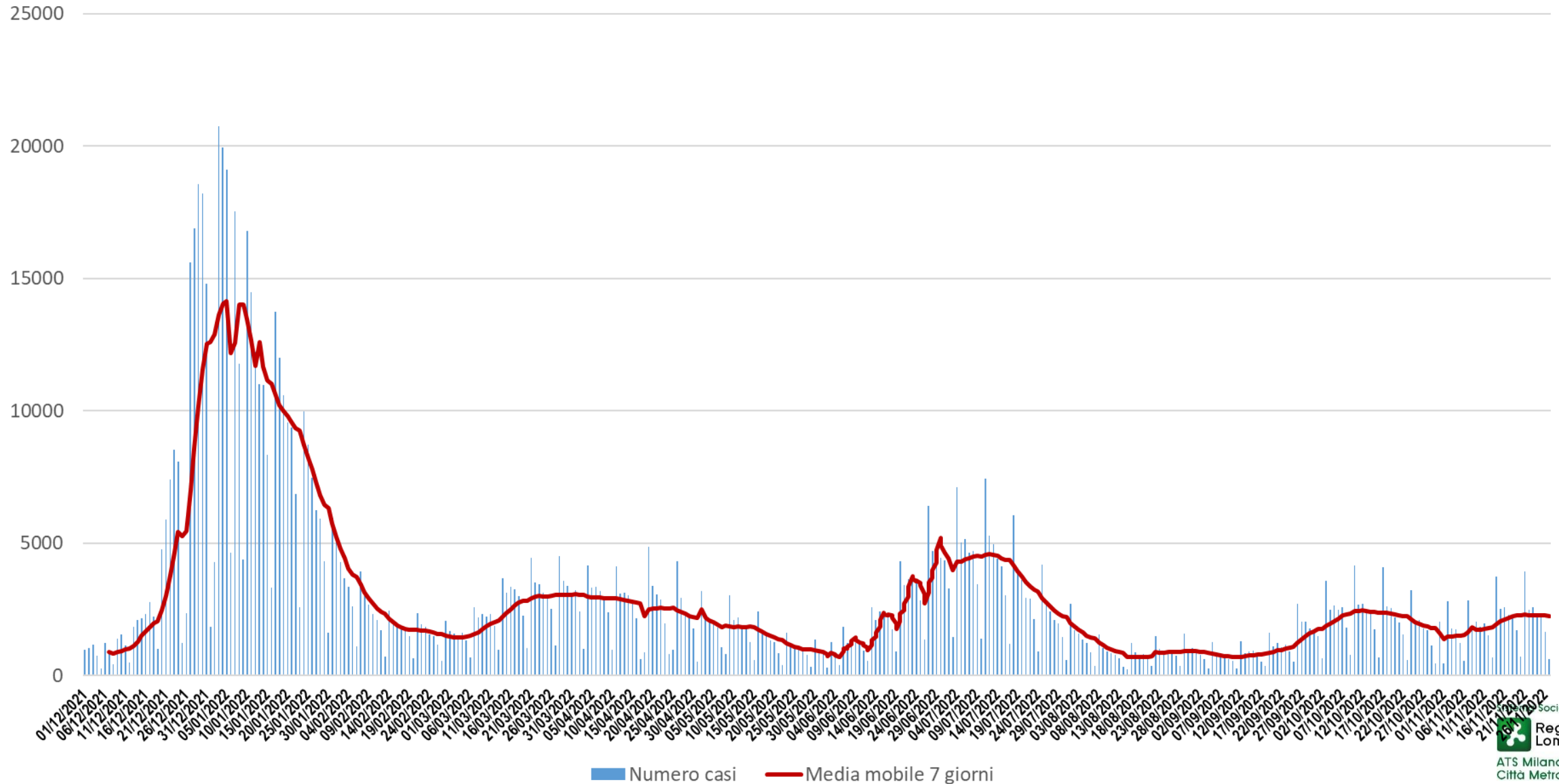



# DISTRIBUZIONE SETTIMANALE PER TIPOLOGIA DI TAMPONI ASSISTITI ATS MILANO

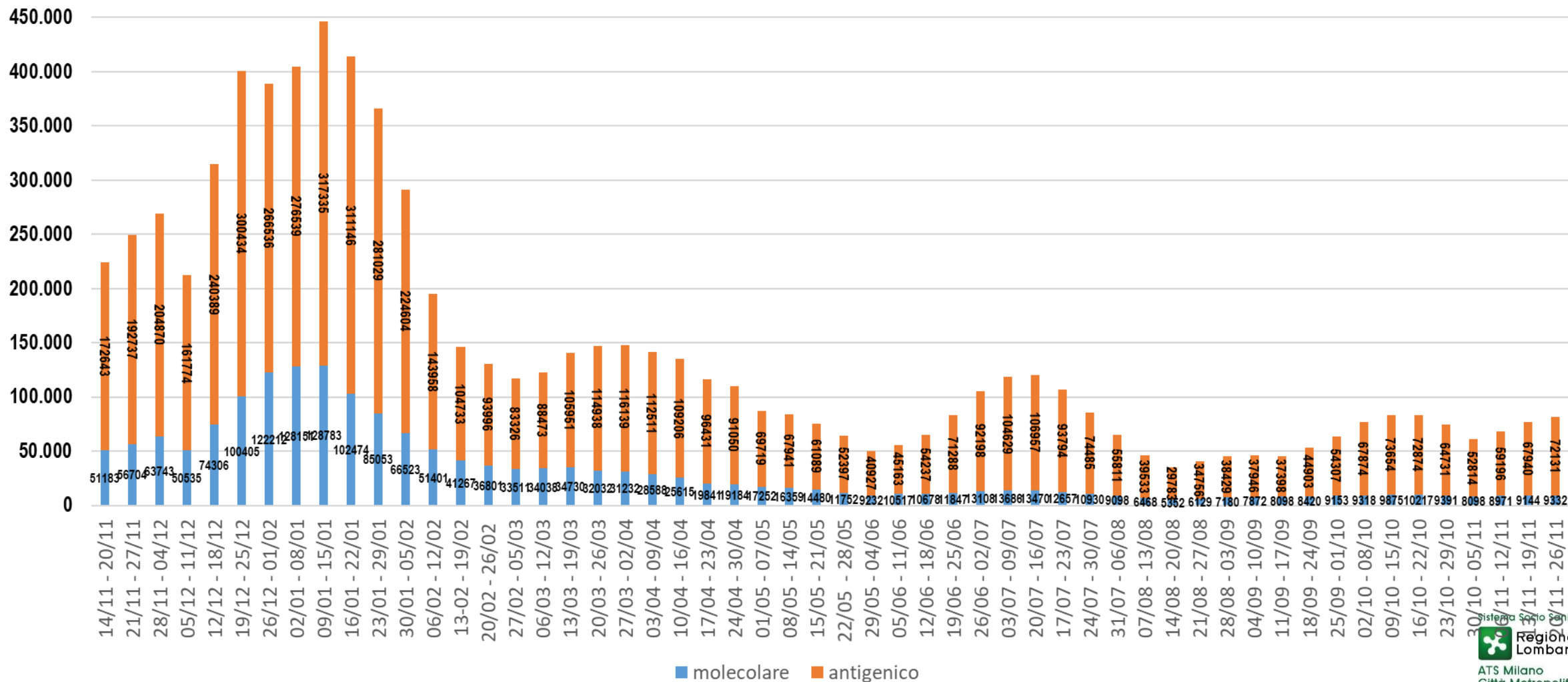

## R(t) per data tampone

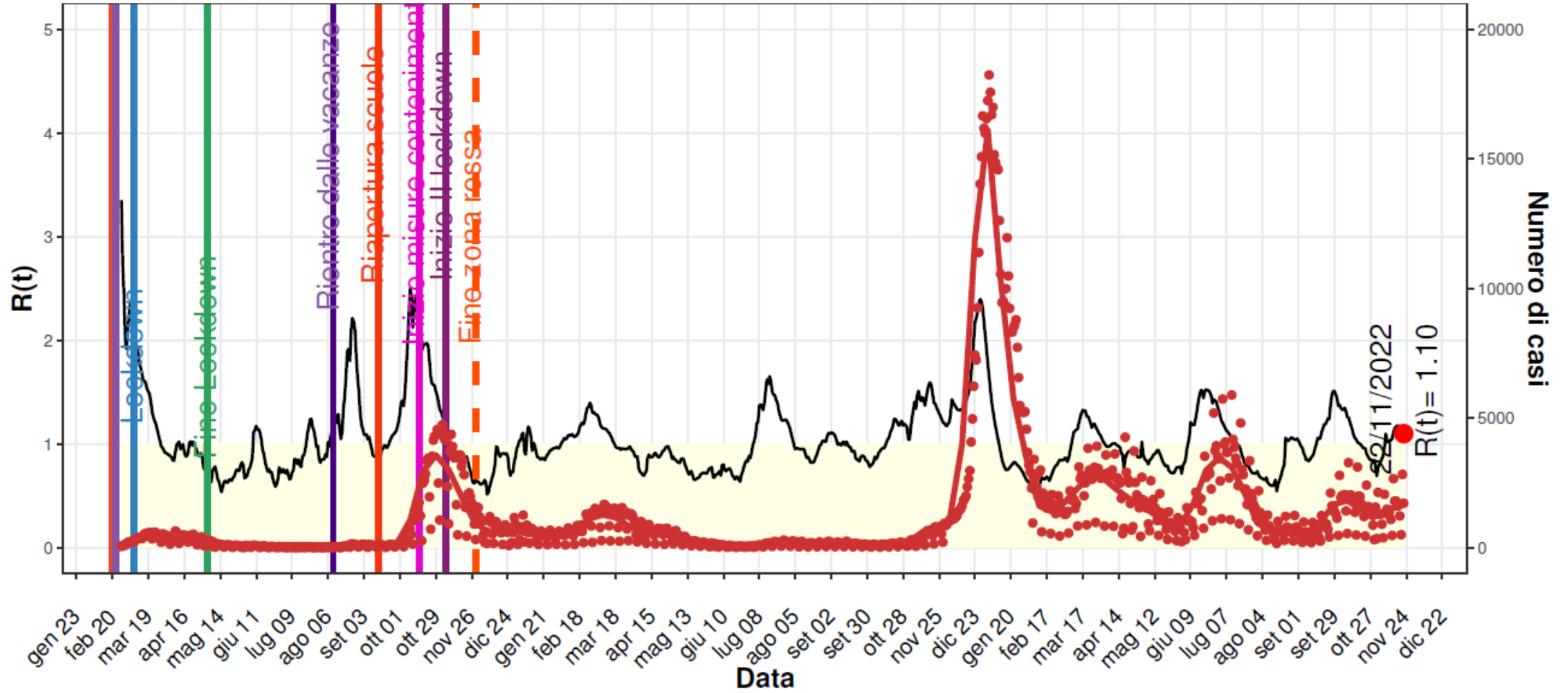

Unita' di Epidemiologia ATS Milano

## Rt per numero di settimana e giorno della settimana

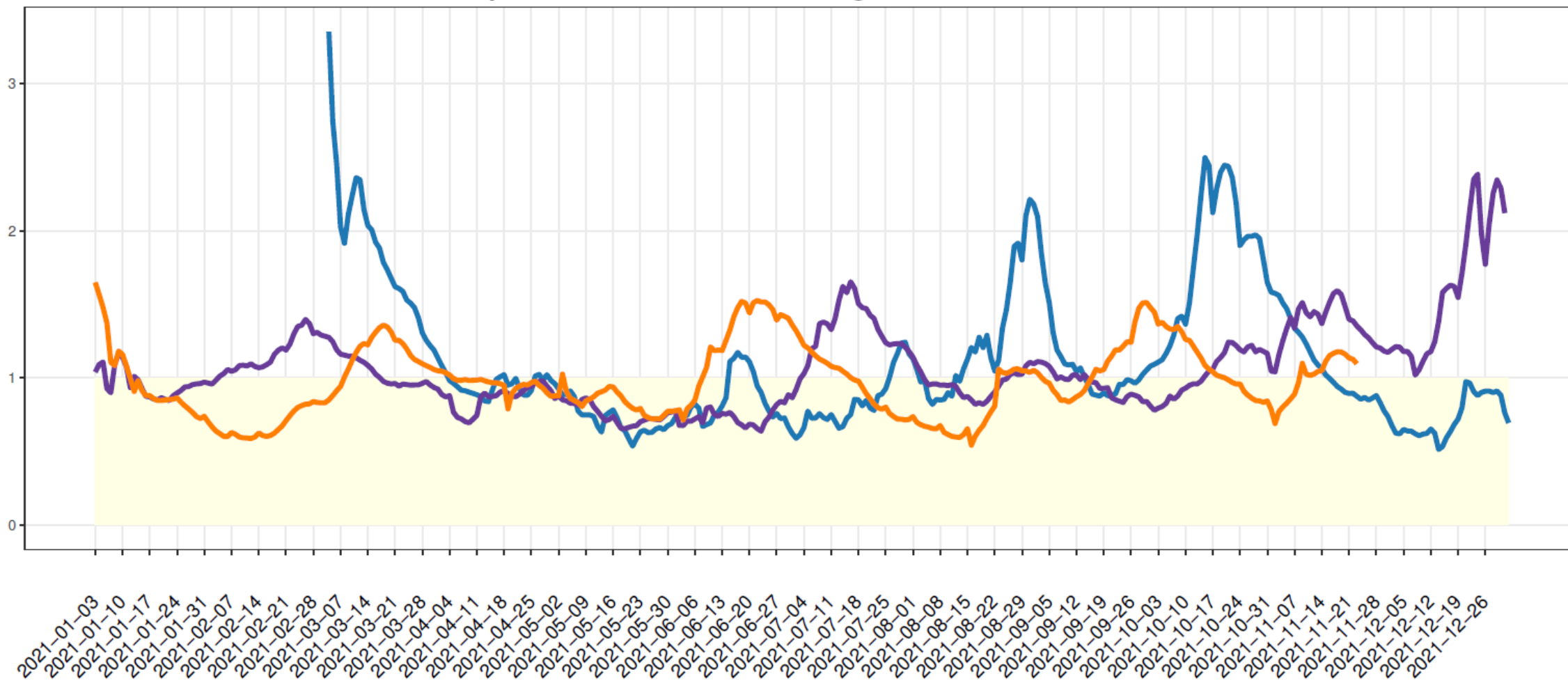

# Variazione % mortalita per giorno - Milano Anagrafe-

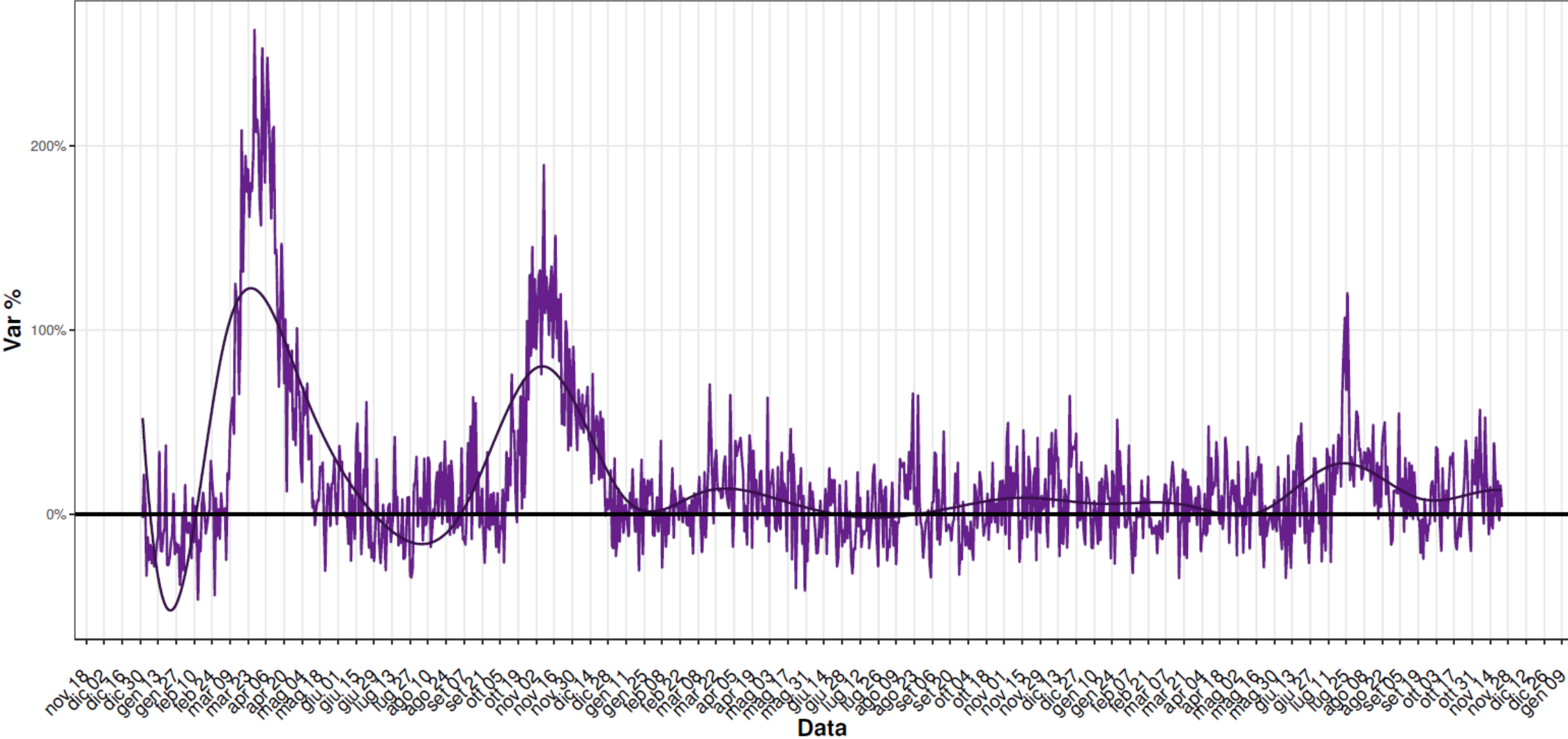

### Incidenza settimanale per classe di eta'

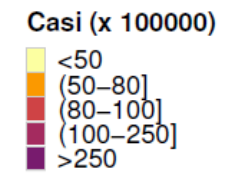
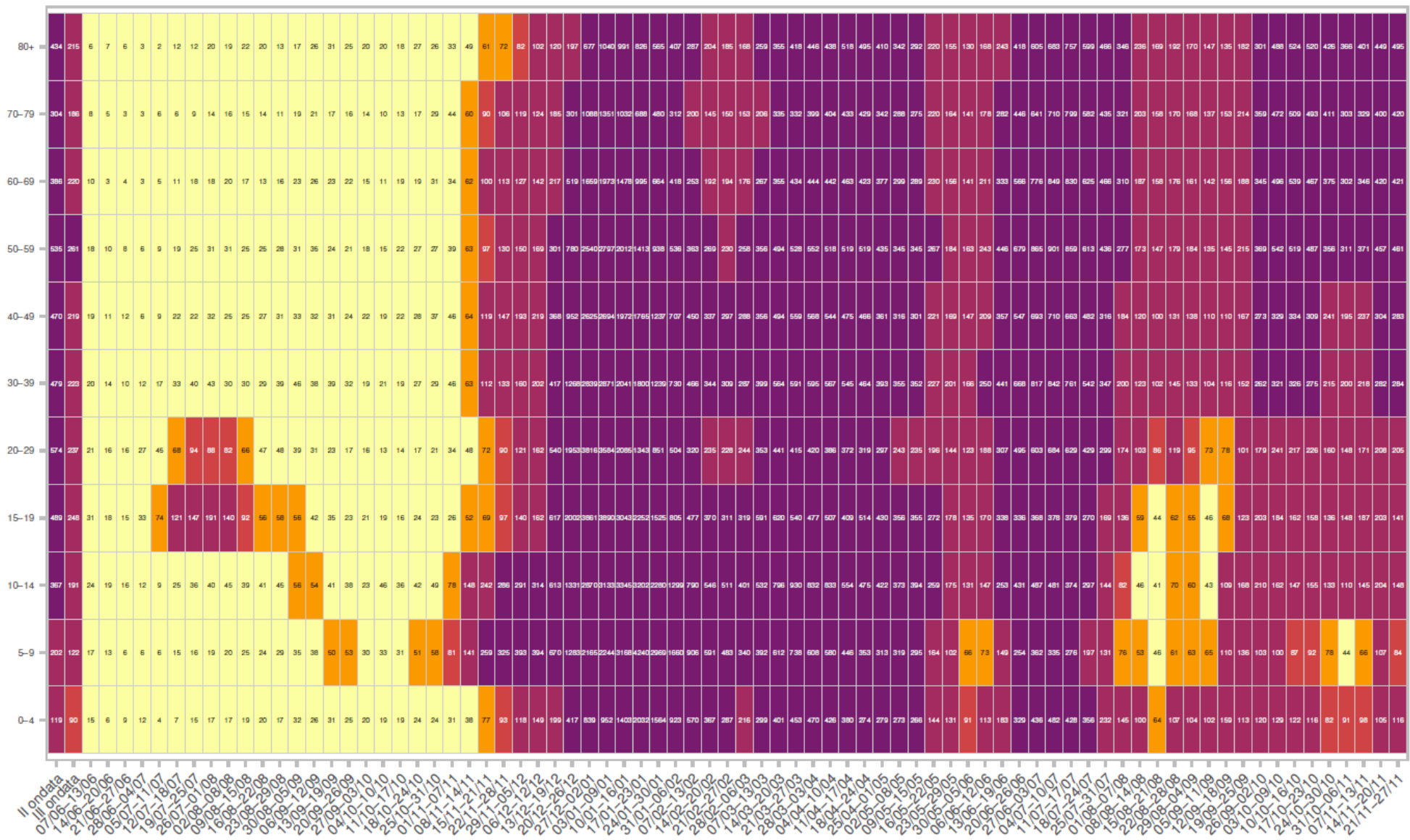







## Numeri di ricoveri al giorno

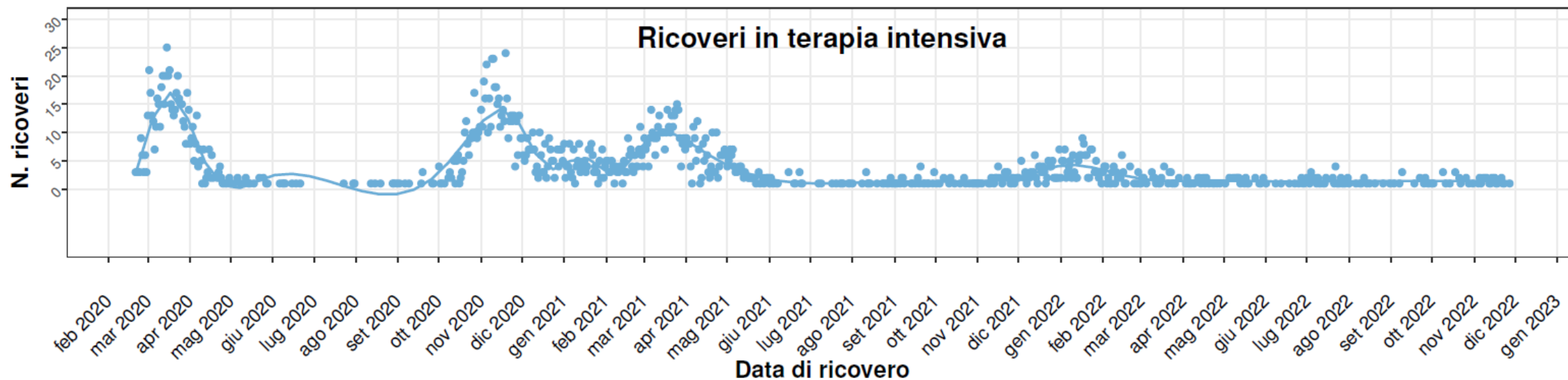
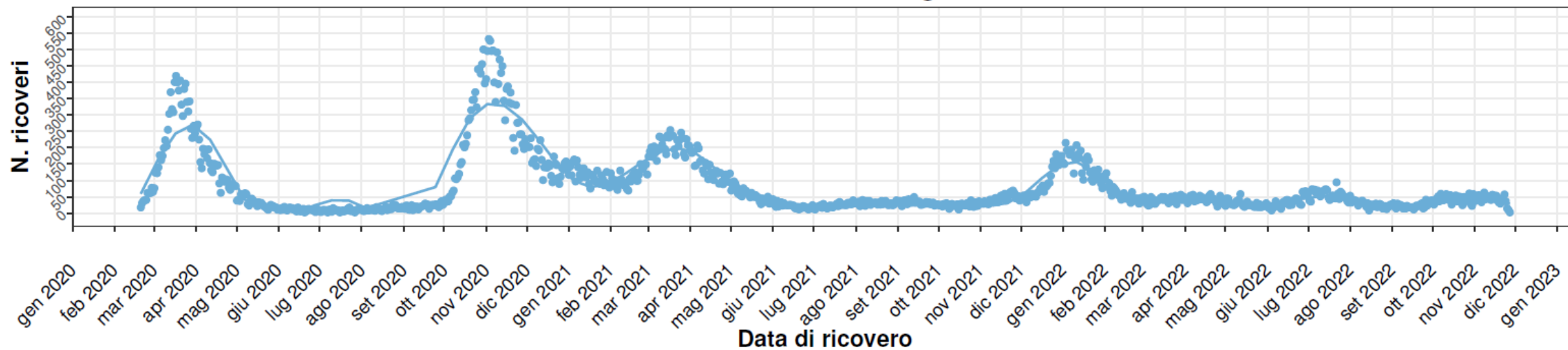



# PRONTO SOCCORSO

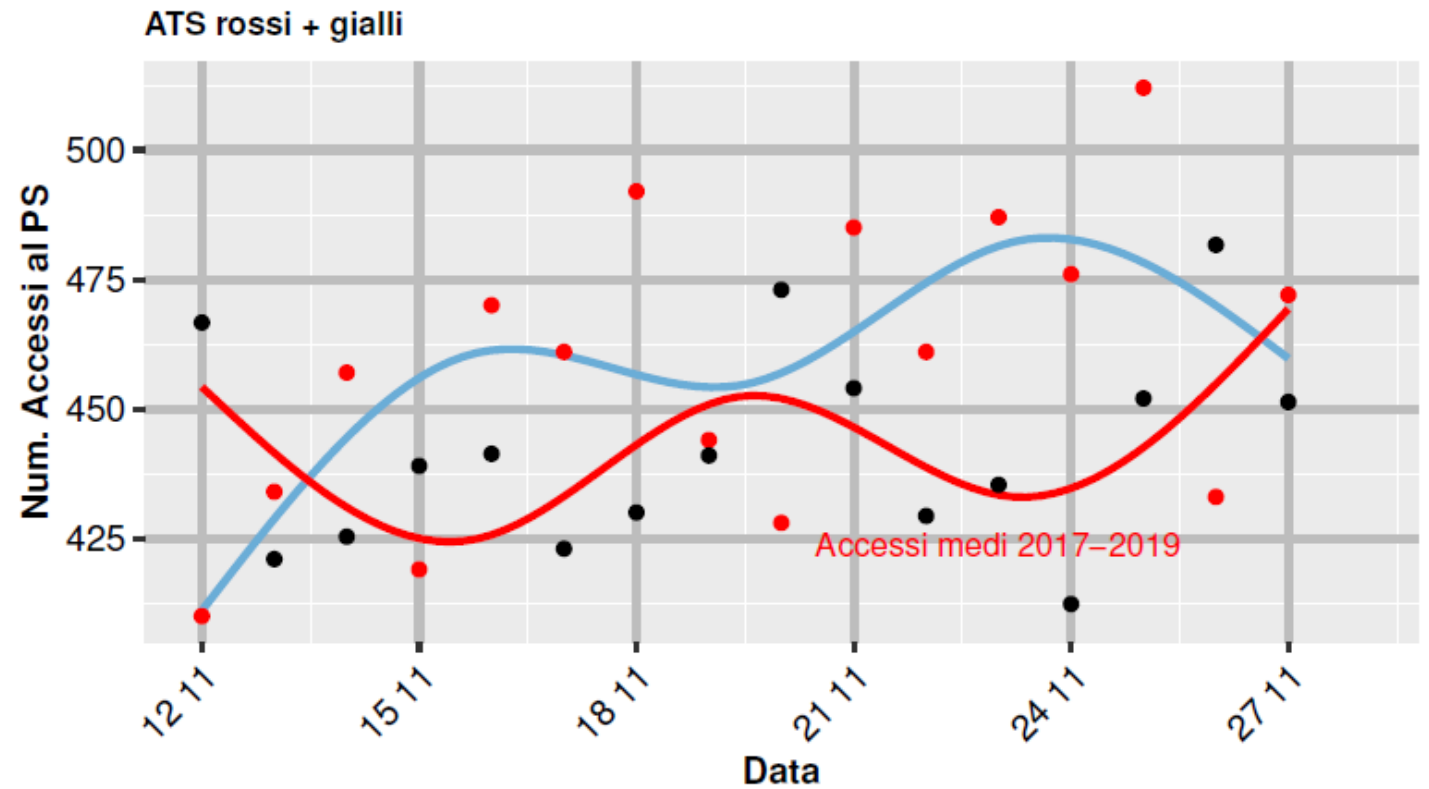
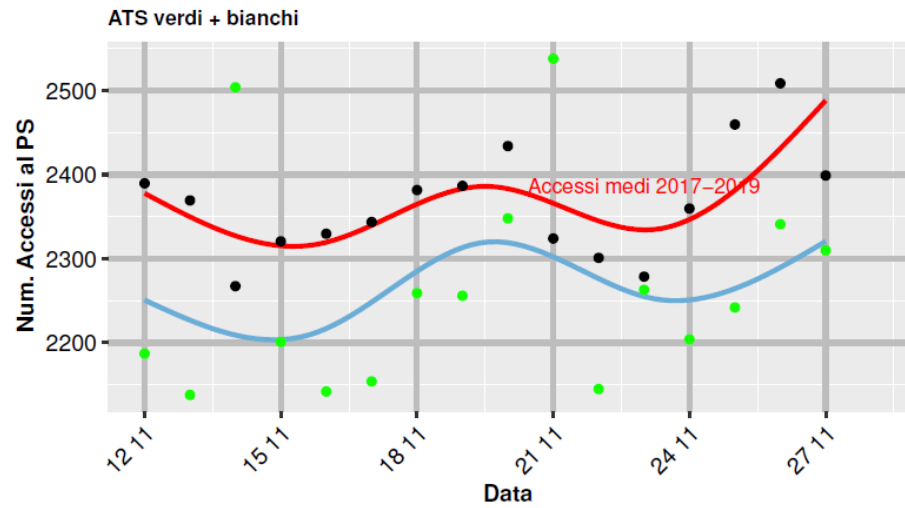

## Incidenza delle sindromi influenzali (ILI) in Italia. Stagioni 2009/10 - 2022/23

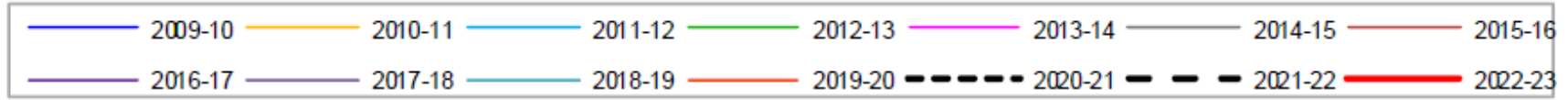
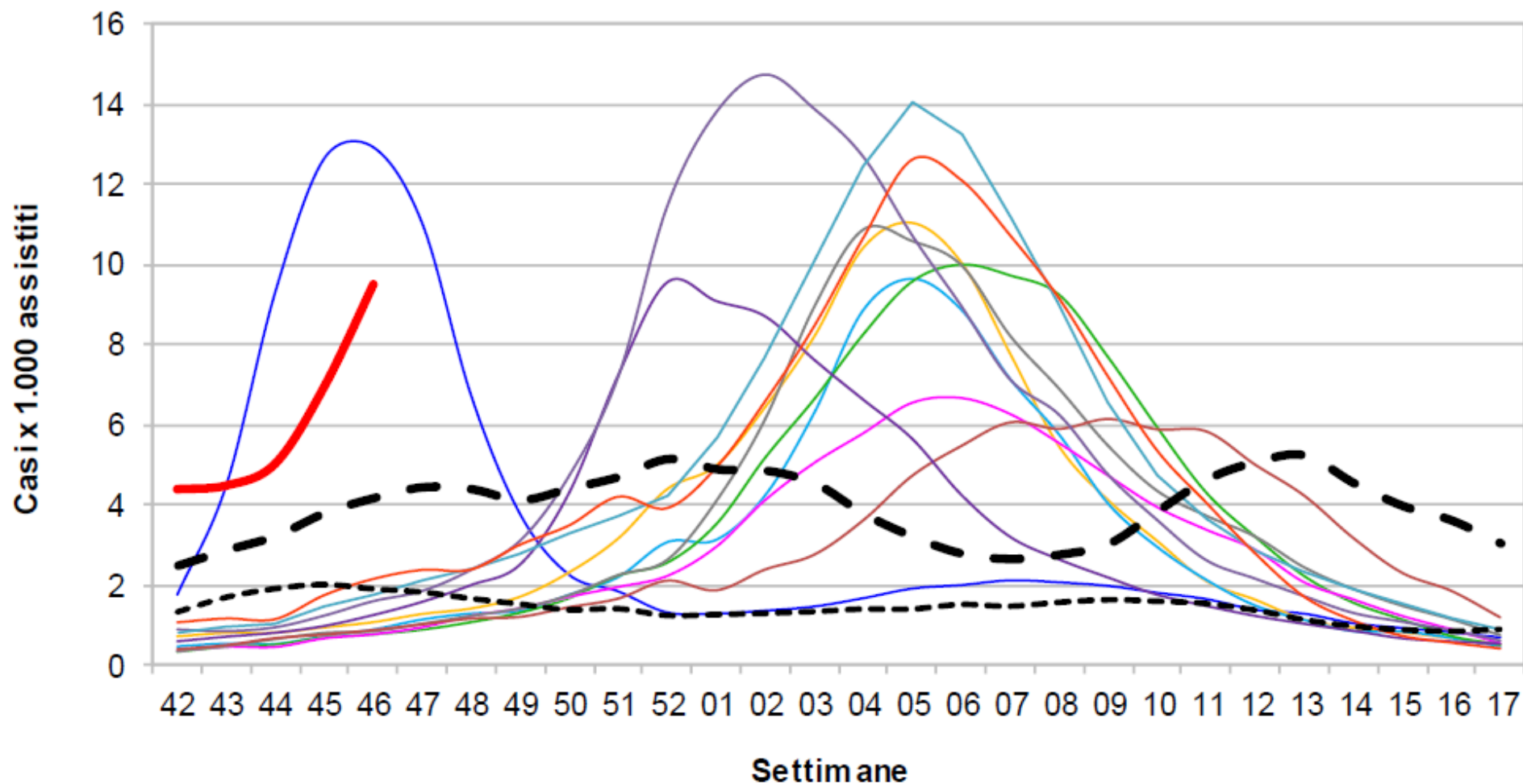

Settimana

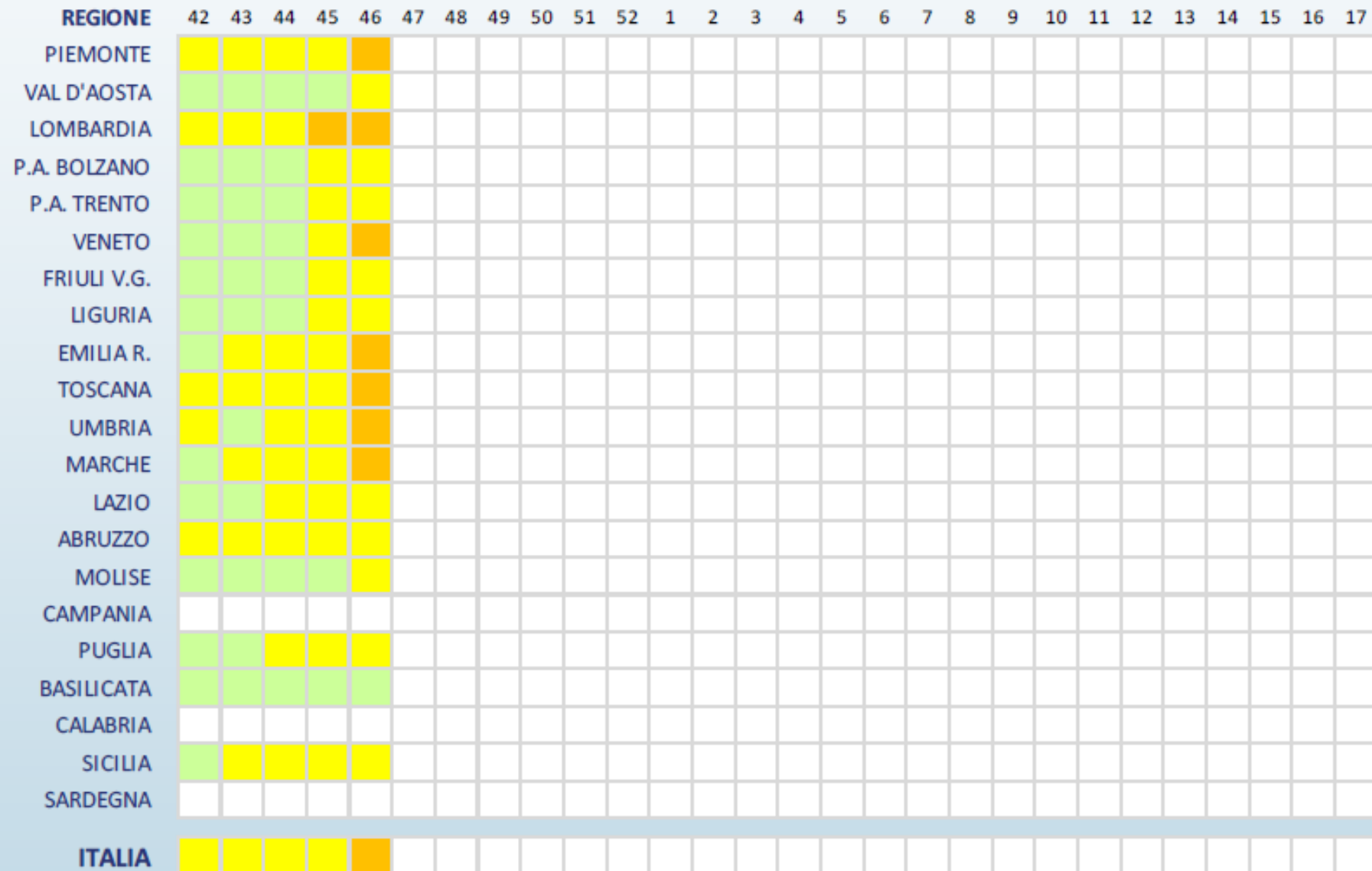

Legenda (incidenza per 1.000 assistiti)

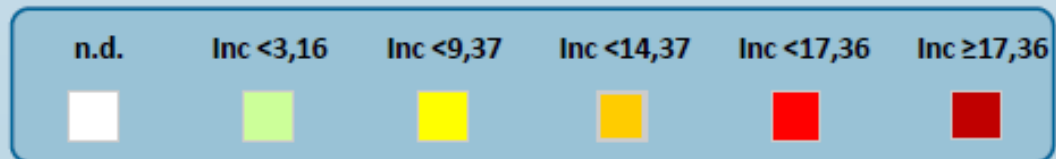

**Tabella 3** Risultati delle tipizzazioni/sottotipizzazioni dei virus influenzali circolanti in Italia  
(a partire dalla settimana 46/2022)

	46	TOT
<b>FLU A</b>	<b>182</b>	<b>182</b>
A	18	18
A(H3N2)	154	154
A(H1N1)pdm2009	10	10
<b>FLU B</b>	<b>0</b>	<b>0</b>
<b>TOT POSITIVI</b>	<b>182</b>	<b>182*</b>

\*Su un totale di 494 campioni clinici pervenuti in laboratorio

**Figura 1** Laboratori regionali InInflunet che hanno comunicato i dati e le positività al virus influenzale nella 46<sup>a</sup> settimana del 2022

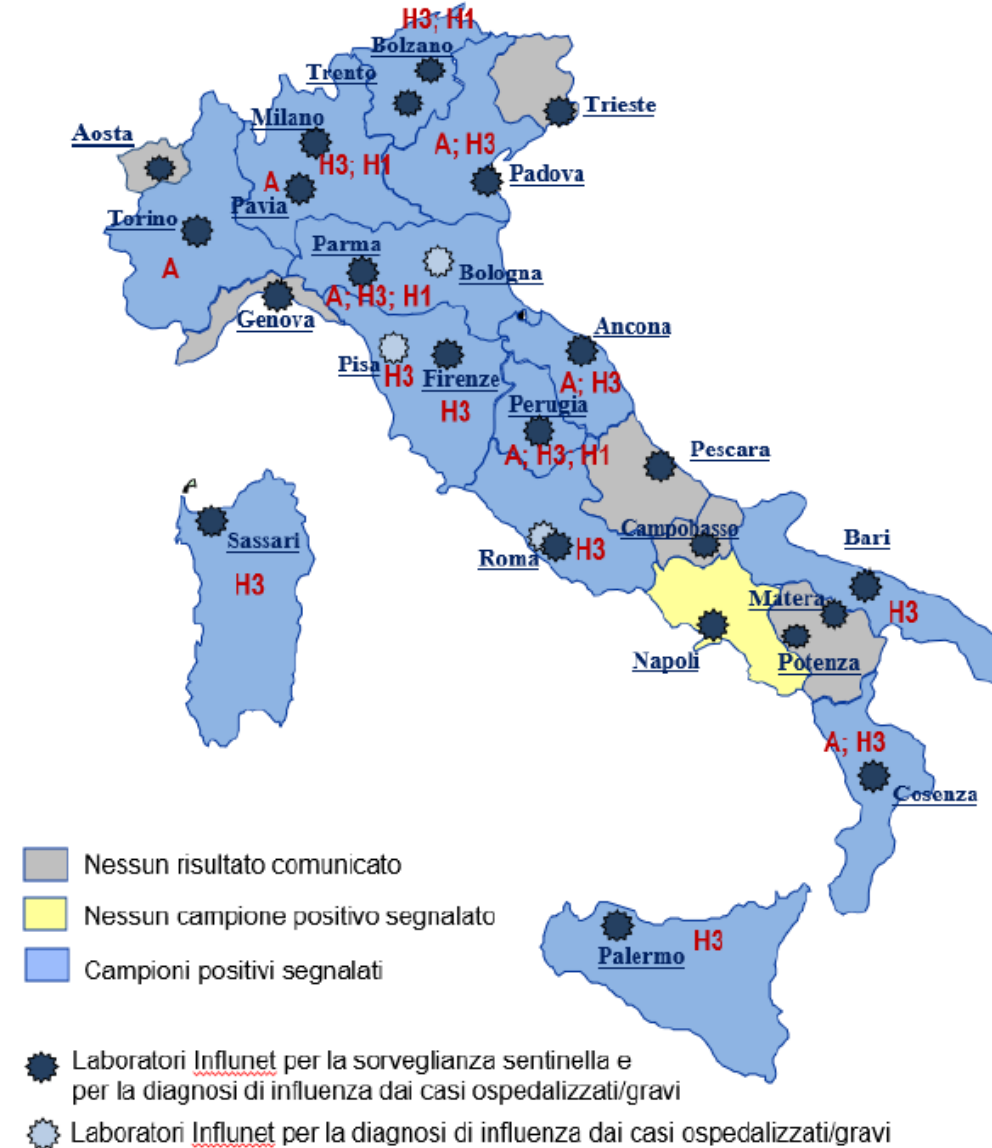

# Tasso (x100) vaccinazioni 65+ periodo sett-2021/mar-2022

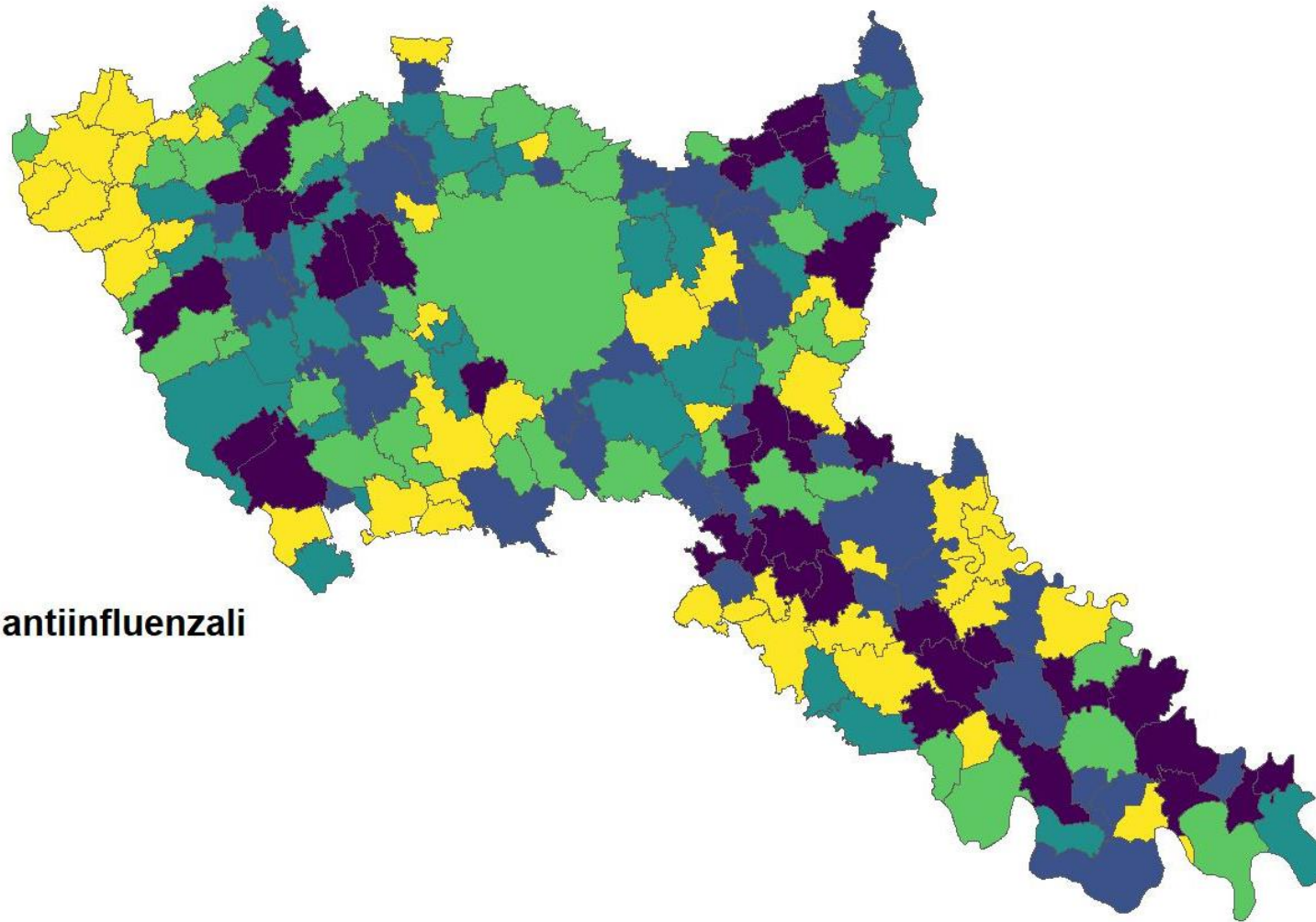

Vaccinazioni antiinfluenzali  
(x 100 ab)

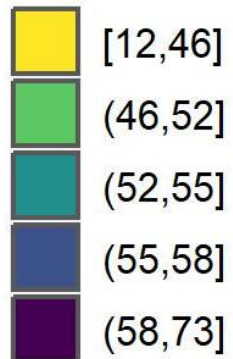

Popolazione di riferimento 65+ fonte NAR



# Tasso (x100) vaccinazioni 65+ dal 01/10/2022

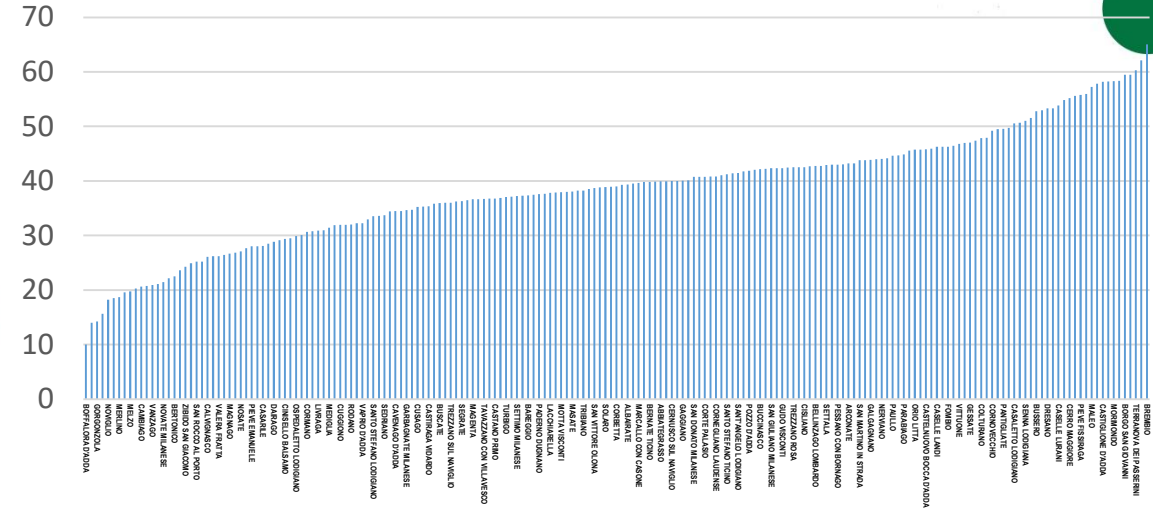
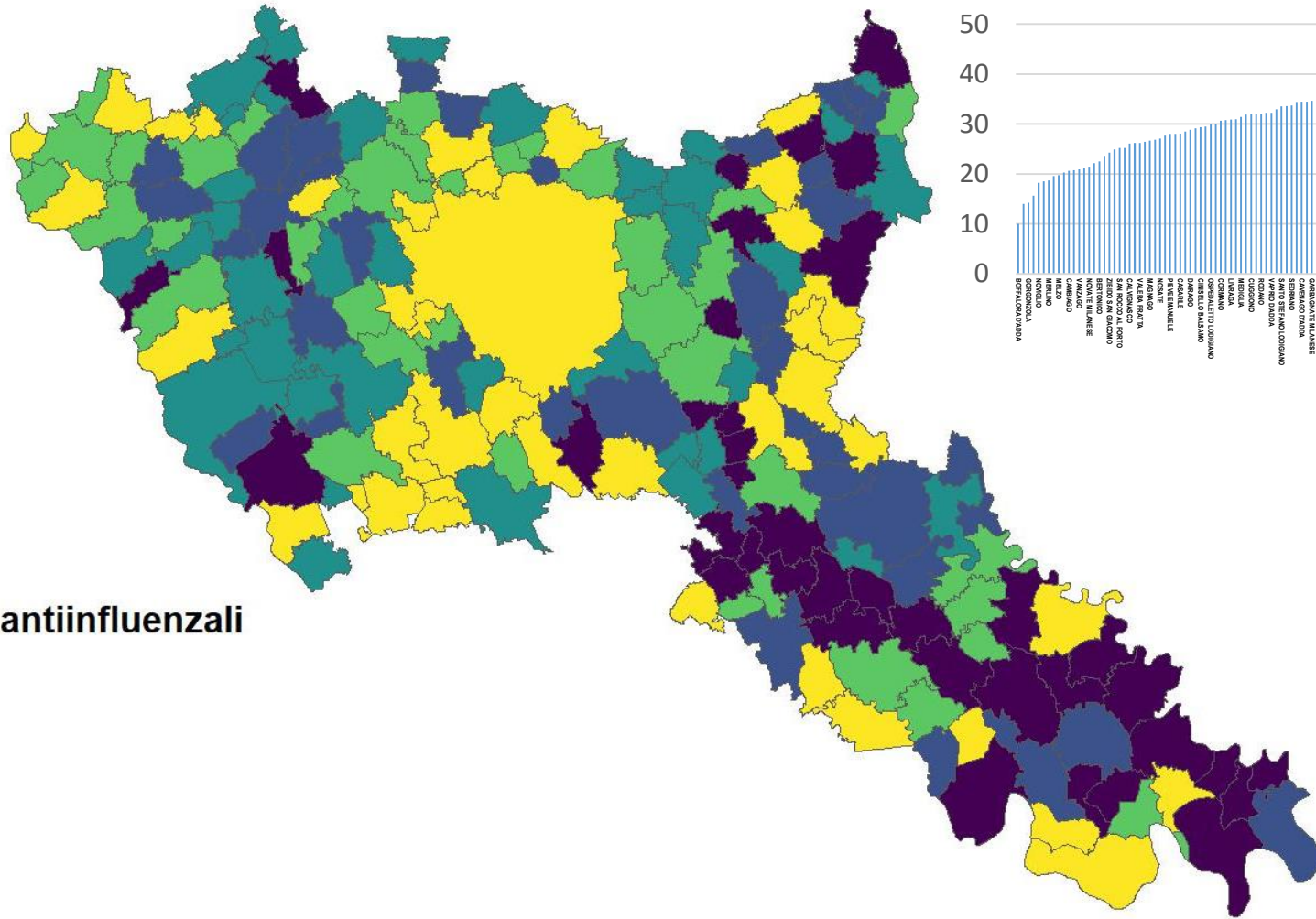

## Vaccinazioni antiinfluenzali (x 100 ab)

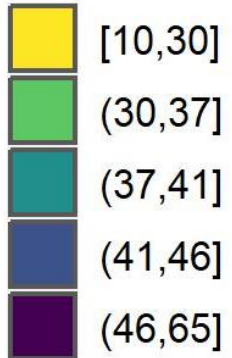

Popolazione di riferimento 65+ fonte NAR

# Vaccinazione anti-COVID

## ANDAMENTO PRENOTAZIONI E SOMMINISTRAZIONI ATS - NOVEMBRE 2022

La campagna di vaccinazione COVID sta proseguendo a ritmi contenuti ma stabili.

La vaccinazione, singolarmente o in co-somministrazione, può essere fatta nei **centri vaccinali** e nelle **farmacie**.

Le **vaccinazioni a domicilio** per i fragili non trasportabili, di norma di competenza del MMG, possono essere richieste alle ASST utilizzando i riferimenti presenti sul sito web di ATS: [Vaccinazioni Covid-19 | ATS Milano \(ats-milano.it\)](https://www.ats-milano.it)

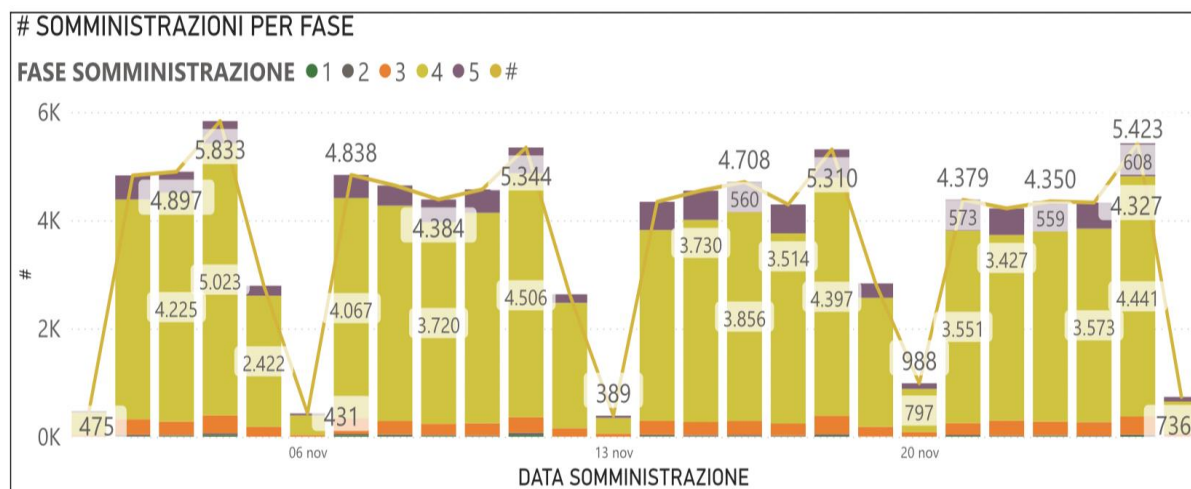
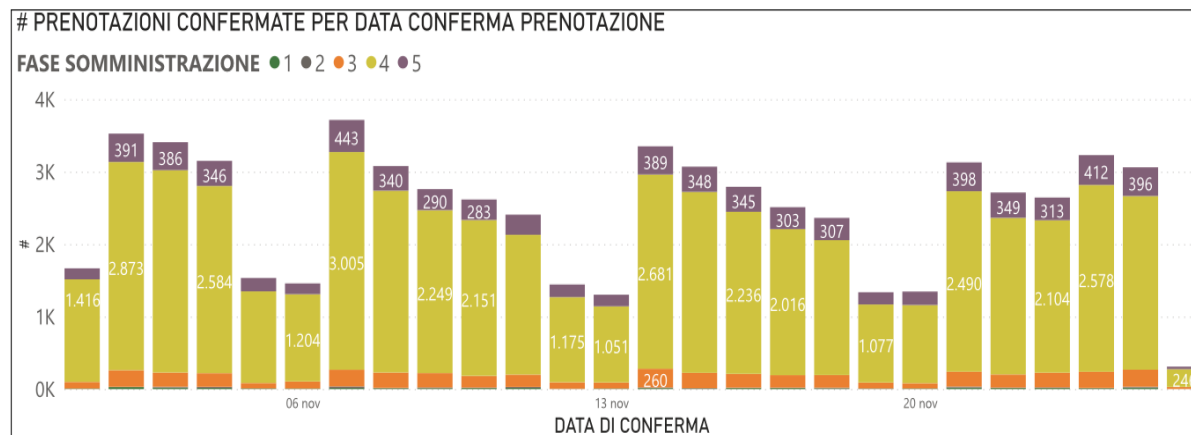

# Vaccinazione antinfluenzale: incidenza delle sindromi influenzali al 23/11/2022

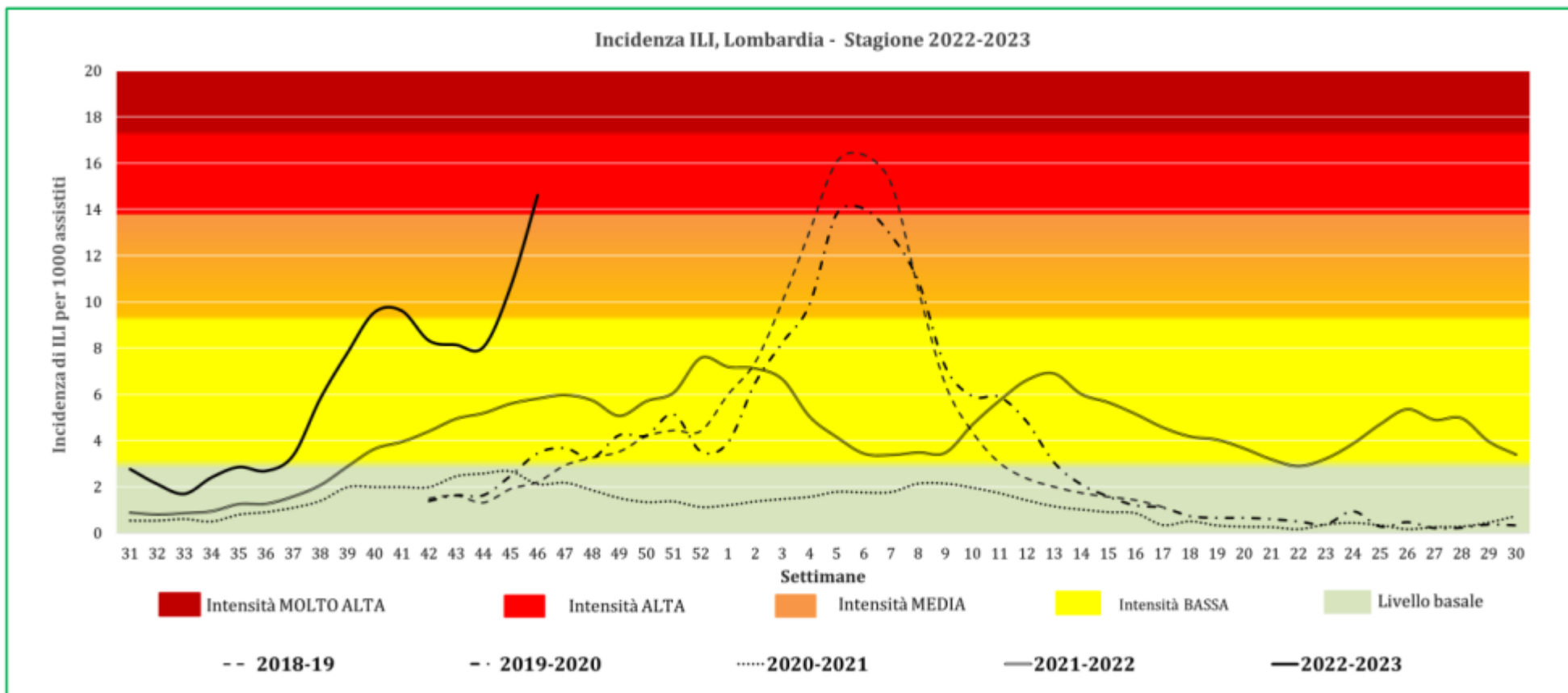

I dati di incidenza delle sindromi influenzali evidenziano una «impennata» della curva nelle ultime due settimane, a conferma che quest'anno l'influenza è in forte anticipo e con un livello elevato di intensità epidemica.



# Vaccinazione antinfluenzale: andamento

La campagna di vaccinazione antinfluenzale è partita in anticipo rispetto allo scorso anno:

- tra il 5 e il 10 ottobre per le principali categorie target presso gli studi dei MMG, negli ambulatori ospedalieri e nei CV hub covid (co-somministrazione)
- dal 24 ottobre è proseguita anche nei CV anti-flu delle ASST e nelle farmacie.

L'andamento delle somministrazioni mostra attualmente uno scarto positivo rispetto alla campagna 2021-2022; tuttavia, stante l'attuale andamento, si ritiene che la copertura finale a fine campagna potrebbe non essere superiore a quella dell'anno scorso. Risulta pertanto strategico mettere in campo ogni iniziativa utile alla promozione vaccinale, con l'obiettivo di raggiungere i soggetti a maggior rischio.

cumulata somministrazioni ATS Milano

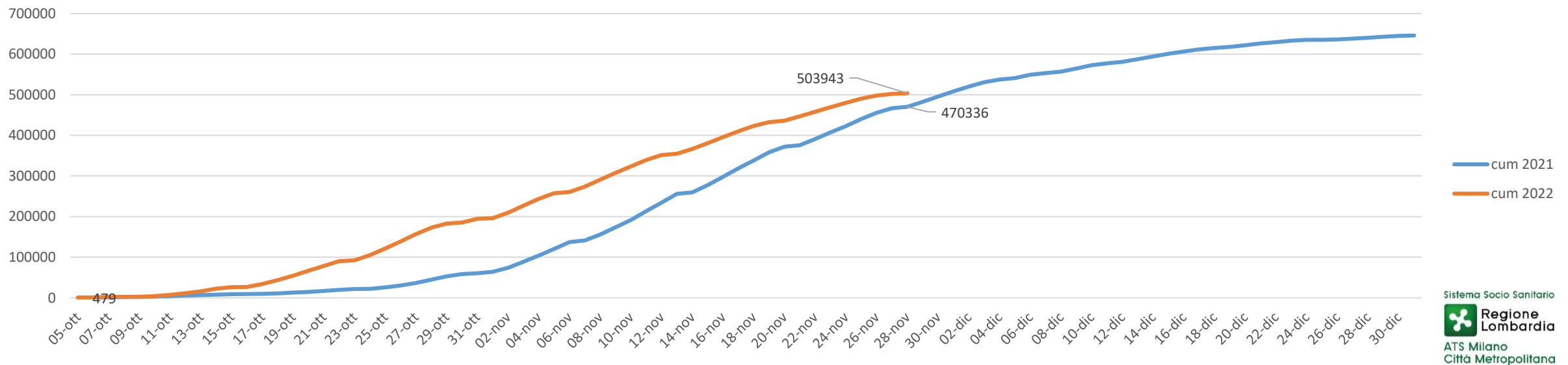

# Vaccinazione antinfluenzale 2021-2022 parziale 1/10/21 – 27/11/21

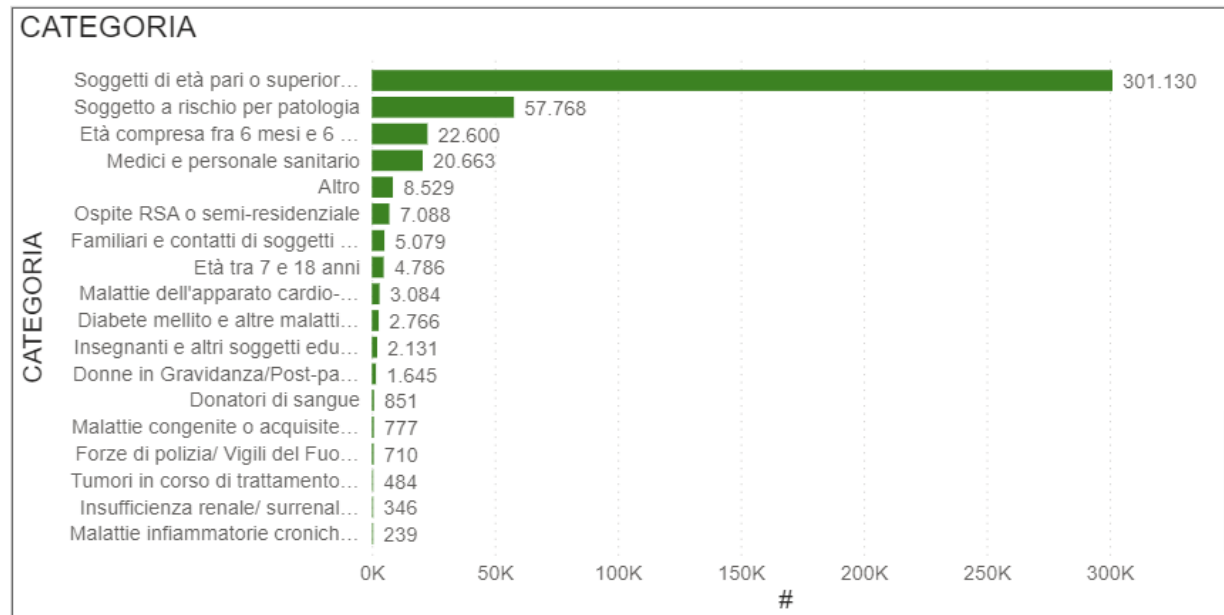
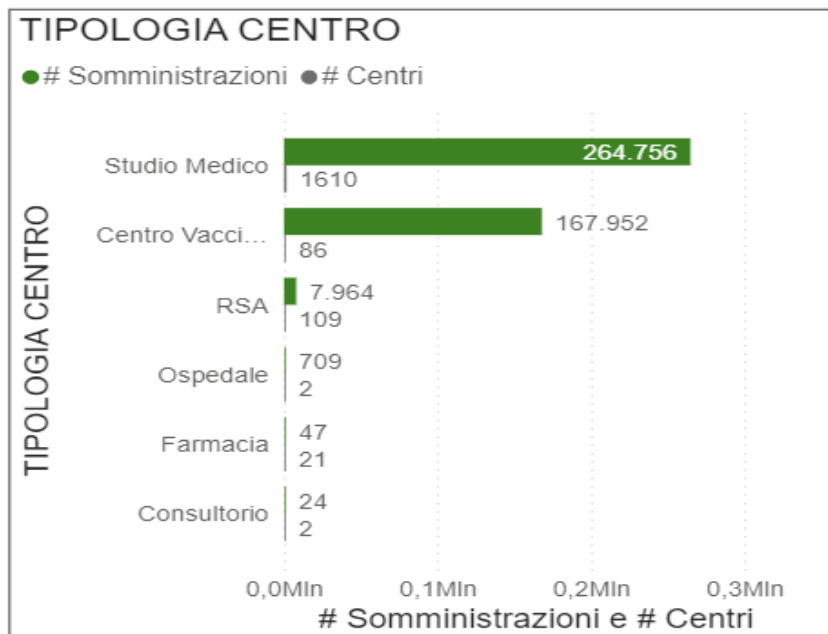

# Vaccinazione antinfluenzale 2022-2023 parziale 1/10/22 – 27/11/22

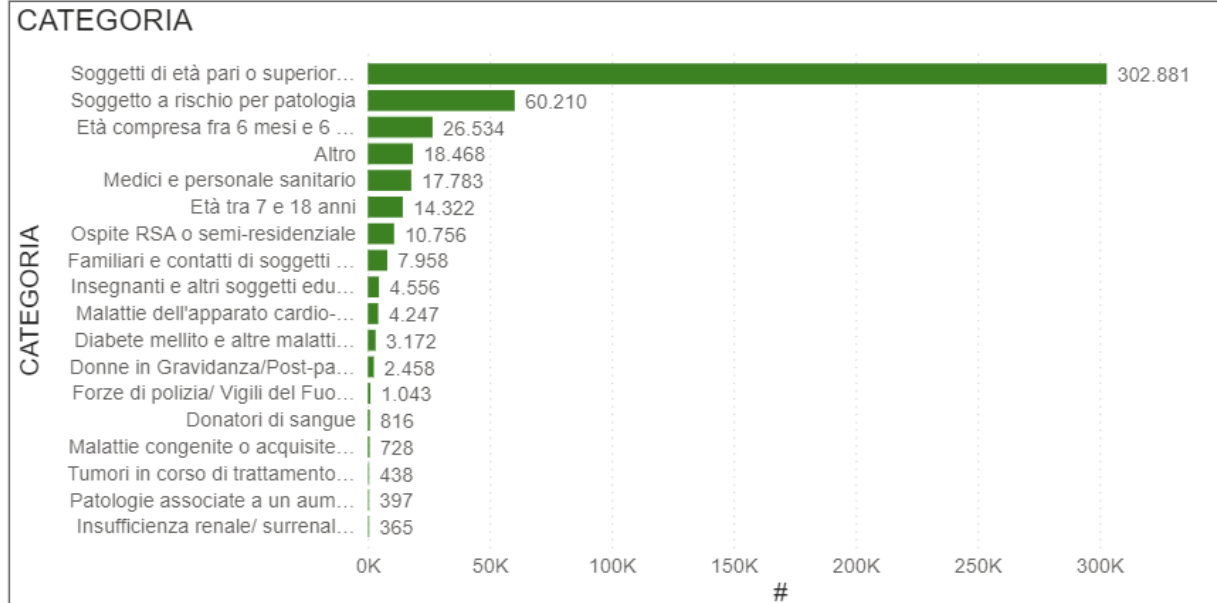
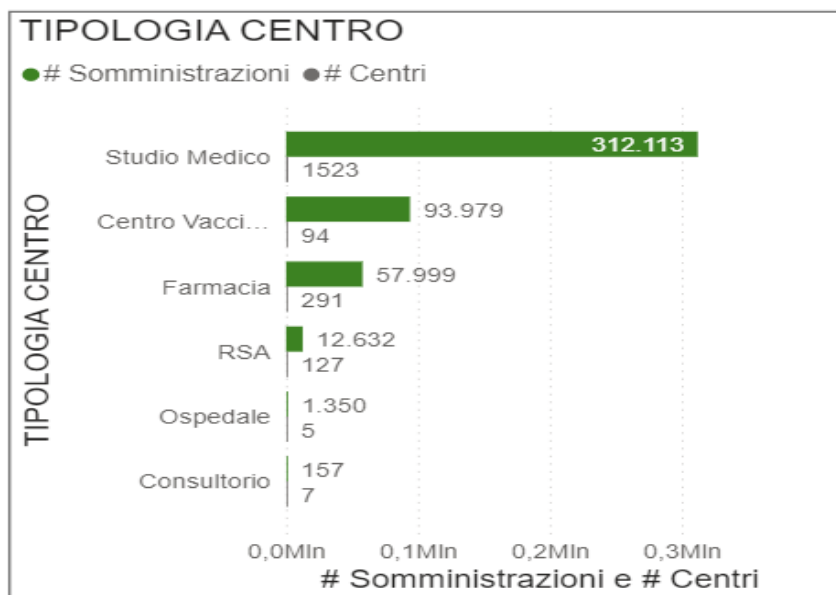

# Vaccinazione antinfluenzale: canali d'offerta e somministrazioni

AREA	CENTRO1	Totale cumulativo
Città di Milano	ASST-CV-carceri-consultori	61.346
	Farmacie	22.958
	MMG	96.851
	RSA/RSD	4.147
<b>Città di Milano Totale</b>		<b>185.302</b>
Lodi	ASST-CV-carceri-consultori	6.900
	Farmacie	4.167
	MMG	21.875
	RSA/RSD	1.516
<b>Lodi Totale</b>		<b>34.458</b>
Melegnano e Martesana	ASST-CV-carceri-consultori	10.890
	Farmacie	8.885
	MMG	61.134
	RSA/RSD	1.957
<b>Melegnano e Martesana Totale</b>		<b>84.645</b>
Nord Milano	ASST-CV-carceri-consultori	6.204
	Farmacie	3.323
	MMG	25.528
	RSA/RSD	589
<b>Nord Milano Totale</b>		<b>37.476</b>
Ovest Milanese	ASST-CV-carceri-consultori	1.991
	Farmacie	8.411
	MMG	52.959
	RSA/RSD	2.250
<b>Ovest Milanese Totale</b>		<b>66.429</b>
Rhodense	ASST-CV-carceri-consultori	4.753
	Farmacie	10.239
	MMG	45.630
	RSA/RSD	2.182
<b>Rhodense Totale</b>		<b>63.816</b>
<b>Totale complessivo</b>		<b>472.126</b>

	Farmacie totali	farmacie attive	%farmacie attive
<b>Città di Milano</b>	423	116	27%
<b>Lodi</b>	81	32	40%
<b>Melegnano e Martesana</b>	167	43	26%
<b>Nord Milano</b>	77	15	19%
<b>Ovest Milanese</b>	125	41	33%
<b>Rhodense</b>	132	43	33%
<b>Totale complessivo</b>	<b>1.005</b>	<b>290</b>	<b>29%</b>

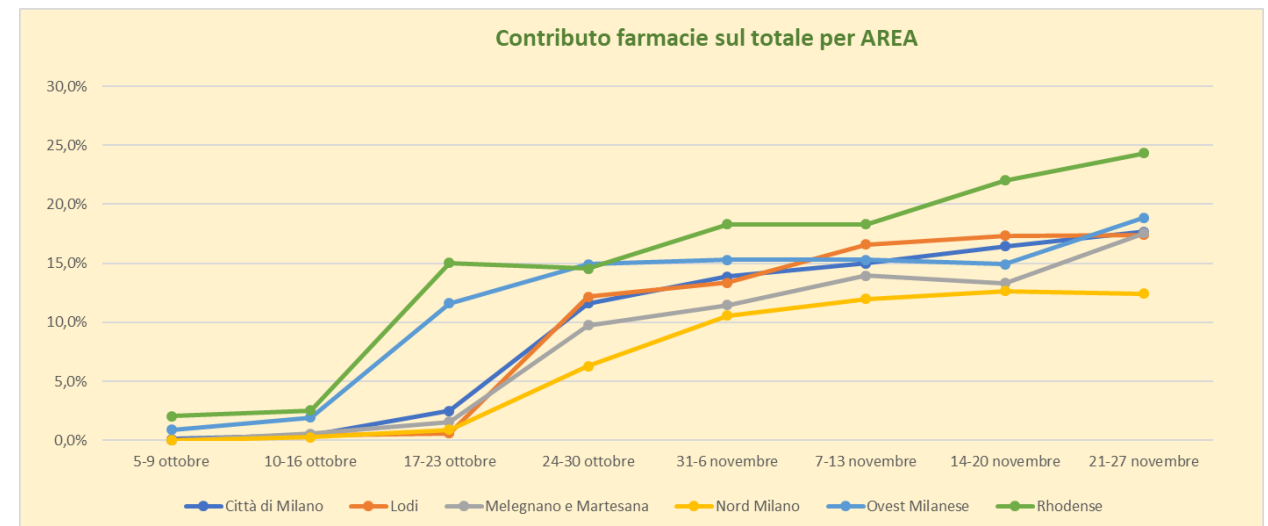

# Vaccinazione anti antinfluenzale : copertura

2-6 Anni - Domiciliati: Tot. RL 50.157 (**12,90%** del target 388.685)



Fascia d'età  
2-6 Anni

Copertura 2-6 anni

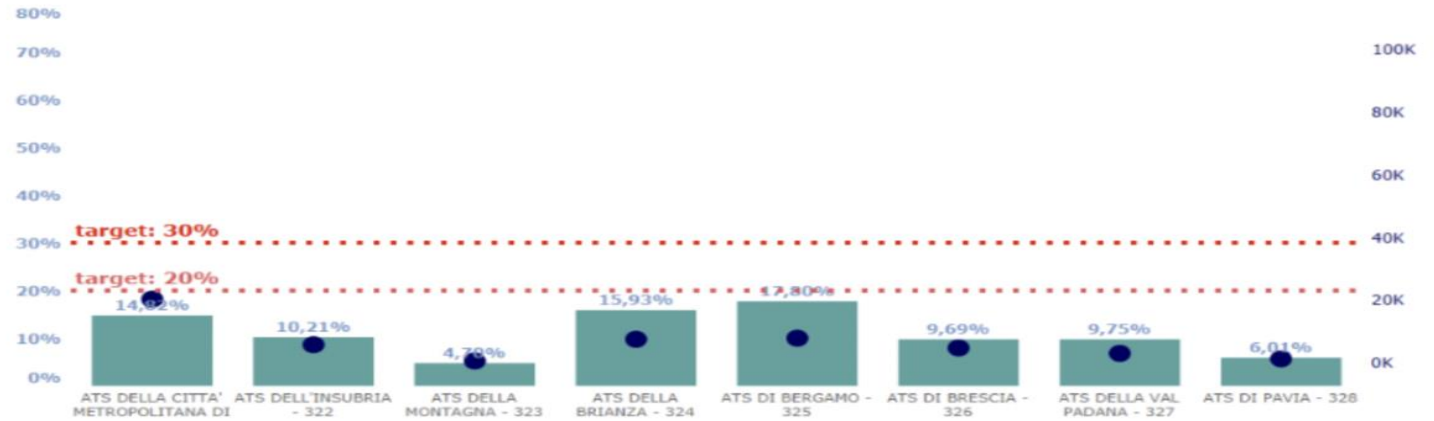

Over 65 - Domiciliati: Tot. RL 866.338 (**36,48%** del target 2.374.907)



Fascia d'età  
Over 65

Copertura over 65 anni



# Vaccinazione antinfluenzale: iniziative

Oltre ad avere ampia disponibilità di slot disponibili alla prenotazione, al fine di aumentare la copertura vaccinale le ASST hanno organizzato diverse iniziative di **VAX DAY** ad accesso libero.

La situazione aggiornata, oltre che sui siti web delle aziende, è consultabile sul sito di ATS: [Campagna per la vaccinazione antinfluenzale 2022/2023 | ATS Milano \(ats-milano.it\)](https://www.atsmilano.it/campagna-vaccinazione-antinfluenzale-2022-2023)

Si chiede il supporto dei Sindaci per diffondere in modo capillare l'informazione attraverso i canali comunali.

Dal 26 novembre la vaccinazione gratuita è aperta a tutta la popolazione lombarda (>6 mesi) nei CV delle ASST, presso gli studi dei MMG e presso le farmacie aderenti all'iniziativa.

# Vax week Antinfluenzale – AntiCovid - Antipneumococco

Sistema Socio Sanitario  
 Regione Lombardia  
 ASST Nord Milano



COMUNE DI  
**BRESSO**  
 CITTA' DEL PARCO NORD





CASA  
 diCOMUNITÀ

**sabato 26 novembre 2022**  
 dalle ore 9 alle 16  
**556 somministrazioni**



Sistema Socio Sanitario  
 Regione Lombardia  
 ASST Nord Milano



**Cormano**  
 COMUNE DEL NORD MILANO





COMMUNITY  
 CENTER Cormano

**domenica 27 novembre 2022**  
 dalle ore 9 alle 16  
**684 somministrazioni**



Sistema Socio Sanitario  
 Regione Lombardia  
 ASST Nord Milano

## VAX WEEK

ACCESSO LIBERO SENZA PRENOTAZIONE

<b>Antinfluenzale</b> Adulti bambini dai 6 mesi	<b>AntiCovid</b> Per tutti i cittadini dai 12 anni in su	<b>Antipneumococco</b> Pazienti nati dal 1955 al 1957 o con patologie a rischio
---	--	---

**DOVE E QUANDO VACCINARSI?**

**Sabato 19 Novembre dalle 9.00 alle 16.00**  
 Ospedale Sesto San Giovanni - Viale Matteotti 83

**Domenica 20 Novembre dalle 9.00 alle 16.00**  
 Cinisello Balsamo - Via Terenghi 2

**Sabato 26 Novembre dalle 9.00 alle 16.00**  
 Casa di Comunità Città di Bresso - Via Centurelli 46

**Domenica 27 Novembre dalle 9.00 alle 16.00**  
 Cormano - Via Leonardo Da Vinci 82/A (presso  
 Community Center)

**Sabato 3 Dicembre dalle 9.00 alle 16.00**  
 Cusano Milanino - Via Ginestra 1

**Domenica 4 Dicembre dalle 9.00 alle 16.00**  
 Cologno Monzese - Via Boccaccio 17



   
 @asstnordmilano  
 #LaSaluteADuePassiDaTe

Open day flu Milano città 3.244



# Case e Ospedali di Comunità attivati

	Milano	Fuori Milano
CdC	3	10
OdC	0	2

ASST	nome	Comune	Indirizzo
FBF – S	"CdC Rugabella"	MILANO – MUN. 1	Via Rugabella, 4
SSPC	"CdC Baggio Masaniello"	MILANO – MUN. 7	Via Valsesia (PONTE - VIA MASANIELLO)
GOMN	"CdC Villa Marelli"	MILANO – MUN. 9	V.le Zara, (Villa Marelli)
Lodi	"CdC Codogno"	CODOGNO	Viale Gandolfi ,12
	"CdC Sant'Angelo Lodigiano"	SANT'ANGELO LODIGIANO	Strada Provinciale 19 ,1
	"OdC Sant'Angelo Lodigiano"	SANT'ANGELO LODIGIANO	Strada provinciale ,19
Mel. Mart.	"CdC Gorgonzola"	GORGONZOLA	Bellini ,5 (PONTE)
	"CdC Cassano d'Adda"	CASSANO D'ADDA	Quintino di Vona ,41 (PONTE)
	"CdC Vaprio d'Adda"	VAPRIO D'ADDA	don Moletta ,22 (PONTE)
Nord	"CdC Bresso"	BRESSO	CENTURELLI ,46
Ovest	"CdC Cuggiono"	CUGGIONO	BADI ,4 (PONTE - PO Cuggiono)
	"CdC Busto Garolfo"	BUSTO GAROLFO	XXIV MAGGIO ,17
Rhodense	"CdC Bollate"	BOLLATE	Via Piave ,20
	"CdC Passirana di Rho"	RHO	Via Settembrini ,1
	"OdC Passirana di Rho"	RHO	Via Settembrini ,1

# Cdc e OdC in attivazione entro fine 2022

	Milano	Fuori Milano
CdC	7	8
OdC	0	0

ASST	nome	Comune	Indirizzo	Data di attivazione
FBF - S	"CdC Don Orione"	MILANO – MUN. 2	Via Don Orione, 2	13/12/2022
	"CdC Ricordi - Doria"	MILANO – MUN. 8	Via Ricordi , via Doria,52	16/12/2022
	"CdC Farini"	MILANO – MUN. 3	Via Farini, 9	22/12/2022
SSPC	"CdC Redaelli"	MILANO – MUN. 6	Via Caterina da Forlì, 55 (PONTE - BANDE NERE)	31/12/2022
	"CdC Monreale"	MILANO – MUN.7	Via Monreale	31/12/2022
	"CdC Stromboli"	MILANO – MUN.7	Via Stromboli	31/12/2022
GOMN	"CdC Jenner"	MILANO – MUN. 9	V.le Jenner, 44 (PONTE - VIA LIVIGNO)	02/12/2022
Lodi	"CdC Casalpusterlengo"	CASALPUSTERLENGO	Fleming ,1	31/12/2022
Mel. Mart.	"CdC Peschiera Borromeo"	PESCHIERA BORROMEO	via Matteotti, 25 (PONTE)	16/12/2022
Nord	"CdC Cologno Monzese"	COLOGNO MONZESE	VIA BOCCACCIO ,17	30/11/2022
	"CdC Cusano Milanino"	CUSANO MILANINO	Via Ginestra ,1	30/11/2022
Ovest	"CdC Legnano"	LEGNANO	CANDIANI ,2 (PONTE - pal.1)	18/12/2022
	"CdC Magenta"	MAGENTA	AL DONATORE DI SANGUE, 50 (PONTE -PO Magenta)	28/11/2022
Rhodense	"CdC Corsico"	CORSICO	Via dei Lavoratori ,42	31/12/2022
	"CdC Settimo M.se"	SETTIMO MILANESE	via Libertà, 33	31/12/2022



# Programma interventi CdC e OdC

## ASST Fatebenefratelli Sacco

Attivi	Entro 2022	2023	2024/2026
1	3	0	8

NOME	MUN	INDIRIZZO	Avvio
"CdC Rugabella"	1	Via Rugabella, 4	Attiva
"CdC Don Orione"	2	Via Don Orione, 2	13/12/2022
"CdC Ricordi - Doria"	3	Via Ricordi,1 (via Doria,52)	16/12/2022
"CdC Farini"	8	Via Farini, 9	22/12/2022
"OdC-CdC Principessa Iolanda-Sassi"	1	Via Sassi, 4	2024+
"CdC Gorla"	2	Mercato di Gorla - V.le Monza ang. Via Monte S. Gabriele	2024+
"CdC* Mecenate"	4	Via Salomone, ang. Bonfadini (PA Taliedo)	2024+
"OdC-CdC Melloni"	4	Viale Piceno, 60	2024+
"CdC Rogoredo Santa Giulia"	4	Via Polesine 3 Piazzale Ferrara	2024+
"CdC Gallaratese"	8	Via Betti	2024+
"CdC Aldini"	8	Via Aldini, 72/74	2024+
"OdC*-CdC Accursio"	8	P.le Accursio, 7	2024+

\* Non finanziato da PNRR

# Programma interventi CdC e OdC

## ASST Santi Paolo e Carlo

Attivi	Entro 2022	2023	2024/2026
1	3	0	8

NOME	MUN	INDIRIZZO	Avvio
"OdC-CdC Baggio Masaniello"	7	Via Valsesia (PONTE - VIA MASANIELLO)	attiva
"CdC* Redaelli"	6	Via Caterina da Forlì, 55 (PONTE - BANDE NERE)	31/12/2022
"CdC Stromboli"	7	Via Stromboli, 19	31/12/2022
"CdC Monreale"	7	Via Monreale, 13	31/12/2022
"CdC Gola"	6	Via Gola, 22	2023
"OdC - CdC Ripamonti"	5	Via Ghini	2024+
"CdC* Missaglia"	5	Via dei missaglia	2024+
"OdC-CdC Barona"	6	via della Ferrera 14	2024+

\* Non finanziato da PNRR

# Programma interventi CdC e OdC

## ASST GOM Niguarda

Attivi	Entro 2022	2023	2024/2026
1	1	0	2

NOME	MUN	INDIRIZZO	Avvio
"CdC Villa Marelli"	9	V.le Zara, 81 (Villa Marelli )	Attiva
"OdC*-CdC Jenner"	9	V.le Jenner, 44 (PONTE - VIA LIVIGNO)	02/12/2022
"CdC Bicocca"	9	Via Val Maira	2024+
"OdC-CdC* Ippocrate"	9	Via Ippocrate, 45	2024+

\* Non finanziato da PNRR

# Programma interventi CdC e OdC

## ASST Lodi

Attivi	Entro 2022	2023	2024/2026
2	1	0	2

NOME	ASST	COMUNE	INDIRIZZO	AVVIO
"CdC Codogno"	Lodi	Codogno	viale Gandolfi 27/33	Attiva
"OdC-CdC Sant'Angelo Lodigiano"	Lodi	Sant'Angelo Lodigiano	via F. Cortese, strada provinciale, 19	Attiva
"OdC-CdC Casalpusterlengo"	Lodi	Casalpusterlengo	via Flemming, 1	31/12/2022
"CdC* Lodi"	Lodi	Lodi	via Massena snc	2024+
"CdC Zelo Buon Persico"	Lodi	Zelo Buon Persico	piazza Don Pozzoni, 1	2024+
"CdC Lodi Einstein"	Lodi	Lodi	via Einstein - loc Cascina Codazza	N/A

\* Non finanziato da PNRR

# Programma interventi CdC e OdC

## ASST Melegnano Martesana

Attivi	Entro 2022	2023	2024/2026
3	1	4	6

NOME	COMUNE	INDIRIZZO	AVVIO	note
"OdC-CdC Vaprio d'Adda"	Vaprio d'Adda	via Don Moletta, 22 (ponte)	Attivo	solo cdc nel 22
"OdC-CdC Cassano d'Adda"	Cassano d'Adda	via Quintino di Vona, 41 (ponte)	Attivo	solo cdc nel 22
"OdC-CdC Gorgonzola"	Gorgonzola	via Bellini, 5 (ponte)	Attivo	solo cdc nel 22
"CdC* Peschiera Borromeo"	Peschiera Borromeo	via Matteotti, 25 (ponte)	16/12/2022	
"OdC-CdC Melegnano"	Melegnano	via S. Francesco - via Campania (ponte ex Don Gnocchi)	2023	
"CdC* Cernusco S/N"	Cernusco sul Naviglio	via Goldoni/SP 121 (ponte PO Cernusco S/N)	2023	
"CdC Pioltello"	Pioltello	via S. Francesco, 16	2023	
"CdC San Giuliano M.se"	San Giuliano Milanese	via Cavour, 15 (ponte via Pertini)	2023	
"OdC-CdC Rozzano"	Rozzano	via Guido Rossa - Perseghetto	2024+	
"CdC* Lacchiarella"	Lacchiarella	via per Cascina Coriasco	2024+	
"CdC Liscate"	Liscate	via Brambilla 4/6	2024+	
"CdC* Opera"	Opera	via Salvador Allende	2024+	
"CdC Segrate"	Segrate	via Amendola s.n.c.	2024+	
"CdC Trezzo d'Adda"	Trezzo sull'Adda	p.le Gorizia, 2	2024+	

\* Non finanziato da PNRR

# Programma interventi CdC e OdC

## ASST Nord Milano

Attivi	Entro 2022	2023	2024/2026
1	2	3	1

NOME	COMUNE	INDIRIZZO	AVVIO
"CdC Bresso"	Bresso	via Centurelli 46	Attiva
"CdC Cologno Monzese"	Cologno Monzese	via Boccaccio, 17	30/11/2022
"CdC Cusano Milanino"	Cusano Milanino	via Ginestra 1	30/11/2022
"OdC Cologno Monzese"	Cologno Monzese	via Arosio 2	2023
"CdC Cinisello Balsamo"	Cinisello Balsamo	via Terenghi 2	2023
"CdC Sesto San Giovanni"	Sesto San Giovanni	via Oslavia, 1	2023
"OdC-CdC Cormano"	Cormano	Via M. Buonarroti Loc. Fornase	2024+

\* Non finanziato da PNRR

# Programma interventi CdC e OdC

## ASST Ovest Milanese

Attivi	Entro 2022	2023	2024/2026
2	2	4	3

NOME	COMUNE	INDIRIZZO	AVVIO	note attivazione
"CdC Busto Garolfo"	Busto Garolfo	via XXIV Maggio, 19	Attiva	
"OdC-CdC Cuggiono"	Cuggiono	via Badi 2/4 e via Rossetti (ponte PO Cuggiono)	Attiva	solo cdc nel 22, ODC 23
"CdC Magenta"	Magenta	via Donatore di Sangue, 50 (ponte PO Magenta)	28/11/2022	
"OdC-CdC Legnano"	Legnano	via Candiani, 2 (ponte via Candiani 2, PAL.1)	18/12/2022	solo cdc nel 22, ODC 23
"OdC-CdC Abbiategrasso"	Abbiategrasso	piazza Lodovici, 5	2023	
"CdC Gaggiano"	Gaggiano	Via Marconi	2023	
"CdC Parabiago"	Parabiago	via F.lli Rosselli 12	2023	
"COT Parabiago"	Parabiago	Via XI febbraio	2023	
"CdC Castano Primo"	Castano Primo	via Moroni	2024+	
"CdC Motta Visconti"	Motta Visconti	via Ada Negri 13/15	2024+	
"CdC Vittuone"	Vittuone	via Isonzo	2024+	

# Programma interventi CdC e OdC

## ASST Rhodense

Attivi	Entro 2022	2023	2024/2026
2	2	3	5

NOME	COMUNE	INDIRIZZO	AVVIO	note attivazione
"OdC-CdC Bollate"	Bollate	via Piave 20 (Pad. 63-70)	Attiva	cdc attivo e odc 2023
"OdC-CdC Passirana di Rho"	Rho	via Settembrini 1 (ponte PO Passirana di Rho)	Attiva	
"CdC Corsico"	Corsico	via dei Lavoratori 42	01/10/2022	
"CdC Settimo M.se"	Settimo Milanese	via Libertà, 33	In fase valutazione	
"OdC Cesano Boscone"	Cesano Boscone	Piazza Moneta, 1 (ponte PL in Sacra Fam?)	In fase di valutazione	
"CdC Garbagnate"	Garbagnate Milanese	via per Cesate 62 – Pal. B	2023	
"CdC Paderno Dugnano"	Paderno Dugnano	viale della Repubblica, 13	2023	
"CdC* Buccinasco"	Buccinasco	via Vivaldi	2024+	
"CdC Cornaredo"	Cornaredo	Via Vanzago	2024+	
"CdC Lainate"	Lainate	Via Circonvallazione Ovest	2024+	
"CdC* Pero"	Pero	Via Giovanna D'Arco, 1-3	2024+	
"CdC Senago"	Senago	via Leonardo Da Vinci	2024+	

\* Non finanziato da PNRR



# 3 tavoli coprogettazione con Regione e il Comune di Milano

## **Tavolo 1 (in corso)**

### **Strutture e progettazioni**

Individuazione dei siti di intervento, programmazione e monitoraggio degli interventi.

## **Tavolo 2 (in corso)**

### **Integrazione dei servizi sociali nelle Case di Comunità**

Identificazione dei processi in cui è necessaria integrazione, progettazione organizzativa, stesura protocolli.

## **Tavolo 3 (da avviare)**

### **Comunicazione integrata**

Integrazione della segnaletica e della linea comunicativa del Comune con il [Sistema di Identità visiva e degli ambienti](#) progettata dal POLIMI per Regione Lombardia

# Assegnazione ambiti – bando settembre 2022

Territorio/ASST	N. Incarichi conferiti
LODI	12
MELEGNANO	24
MILANO	50
NORD MILANO	15
OVEST MILANESE	18
RHODENSE	19
<b>Totale</b>	<b>138</b>